

2018

6

築上町
No.163

広報 ちくじょう

Chikujo

主な内容

- P2 平成30年度
男女共同参画週間
- P5 町内66自治会の
自治会長をご紹介します



築上町物産館「メタセの杜」周辺の景色 ～メタセコイアの緑も色濃くなりました～

毎年6月23日～6月29日は「男女共同参画週間」です。

平成30年度の男女共同参画週間のキャッチフレーズは、「走り出せ、性別のハードルを超えて、今」です。

2020年に開催される東京オリンピック・パラリンピックはスポーツへの関心を高める絶好の機会です。内閣府では、スポーツに関わるあらゆる分野での女性の参画を推進し、様々なスポーツに男性も女性も親しみ、チャレンジし、活躍できるようになるためのキャッチフレーズを募集、約3千点の中からこのフレーズが選ばれました。

職場・学校・地域・家庭で、それぞれの個性と能力を発揮できる「男女共同参画社会」を実現するためには、一人ひとりの取り組みが必要です。

私たちのまわりのパートナーシップについて、この機会に一緒に考えてみませんか？



走り出せ、
性別のハードルを超えて、今

平成30年度
男女共同参画週間 6月23日(土)
～29日(金)

同和問題啓発強調月間 7/1～7/31

じんけん講演会 〔入場無料 手話通訳有〕

「部落差別解消推進法」が施行
どんな法律？なぜできたの？



- ▶ 日時 7月8日(日) 13:00～14:40 (開場12:30)
- ▶ 会場 文化会館コマーレ
- ▶ 講師 奥田 均 さん (近畿大学人権問題研究所教授)

特別企画展「山本作兵衛翁 炭坑記録画展」

日本初ユネスコ「世界記憶遺産」に登録された炭坑記録画の複製画 約 30 作品を展示
所蔵：田川市石炭・歴史博物館

▶日時・会場

7月2日(月)～7月6日(金) 築城支所 1階

7月8日(日)10:00～17:00 文化会館コマーレ 2階

センター教室 展示会～陶芸、書道などの作品～

▶日時・会場

7月8日(日)10:00～17:00 文化会館コマーレ 2階

識字学級・センター教室 カラオケ・歌謡発表会

▶日時・会場

7月8日(日)15:00～17:00 文化会館コマーレ

☎ 人権課 (支所内線272・273)



町長室だより

築上町長 新川 久三



入梅間近となりました。田畑に
適度な潤いとなつてくれればと思
つています。

中津街道の冊子完成

江戸時代、幕府の統治が強まり
全国の街道が各藩により整備され
ていきました。小倉藩においても、
細川・小笠原氏により小倉城下か
ら中津城下までが中津街道として
整備され、小倉の起点には「中津
口」と地名も付されています。

本町においては、行橋市との境
界の郡境国道10号の橋から航空自
衛隊築城基地の横を通り、下別府
から西八田、築城駅前、東八田、
宇留津の二口へと続きます。その
後、城井川を渡って日豊本線と国
道10号を横断し、高塚、岩丸川に
かかる西の橋、真如寺川にかかる
椎田橋、そして湊の町並みを直進

し、金富神社裏を経て干拓へと出

ます。旧道はありませんが代替道
路を通り国道に出て、上り松から
石堂の出屋、国道と線路を渡って
福岡、山添へ。また線路と国道を
渡り、有安漁港から豊前市の松江
駅に至る道順が築上町の中津街道
の案内となります。

途中、道標の現存する場所の名
残も確認できます。皆様、一度中
津街道を散策してみませんか。中
津街道ガイドパンフレットは役場
本庁、築城支所に置いてあります
で、ぜひご覧ください。

ジョイフル工場建設

企業誘致で日奈古グラウンド跡
地に建設中の(株)ジョイフル福岡
センターの工事は順調に進み、10
月には予定どおり稼動する見込み
です。それに先立ち、今月から従

業員の募集が行われます。本紙裏
表紙でご紹介していますが、面接
にはハローワークの紹介状が必要
です。ご希望の皆様は、まずはハ
ローワークの求人情報をご確認く
ださい。

大相撲行橋京築場所

大相撲九州場所終了後、行橋京
築場所を開催する実行委員会が組
織され、先日役場に挨拶に見えま
した。京築の市町に後援をいただ
きたいとのことで、本町は後援す
る旨を伝えていきます。

本町岩丸出身の松鳳山関は、5
月場所で横綱鶴竜を破る金星を挙
げるなど頑張っています。福岡県
出身者の番付では最上位に位置し、
三役復帰も夢ではありません。町
を挙げて応援しましょう。

いよいよ梅雨に入ります。皆様
にはご自愛を頂きますようお願い
申し上げます。

Topics

運営協力として参加

「第56回福岡県身体障がい者体育大会」

4月29日に開催された「第56回福岡県身体障がい者体育大会」(福岡市博多の森陸上競技場)に、築上町の初級障がい者スポーツ指導員有資格者12名が参加し、主にフライングディスク競技の審判や選手招集等の運営に協力しました。

現在築上町では、教育委員会・スポーツ推進委員・しいだコミュニティ倶楽部に合計14名の有資格者がおり、障がい者スポーツの普及に取り組んでいます。今後も指導員を中心に町内での障がい者スポーツ事業や、福岡県障がい者スポーツ協会事業への運営協力などに積極的に取り組んでいきます。



新たな委員をご紹介します。

民生委員児童委員



▲繁永 隆治 さん
【安武町・峠・
下香楽地区担当】



▲吉留 一富 さん
【赤幡・赤幡第2・
南別府地区担当】

■委嘱日 平成30年5月1日

◇民生委員児童委員って何をするの？

厚生労働大臣から委嘱され、地域の方が元気に安心して暮らせるように相談に応じたり、見守りや支援を行ったりしています。町の制度やサービスを紹介し、必要に応じて関係機関との「つなぎ役」となります。



悩みごとはひとりで悩まず、お気軽に身近な相談相手「民生委員児童委員」にご相談ください。お住まいの地区の委員は、福祉課社会福祉係へお尋ねください。

☎ 福祉課 社会福祉係（本庁内線 243）

社会教育委員（7名）

- ▶信田 淳 さん(委員長)
- ▶秋永 春生 さん(副委員長)
- ▶小野 聡一 さん
- ▶久保 博恵 さん
- ▶中塚 正子 さん
- ▶山中 睦成 さん
- ▶夕田 耕作 さん

■任期 平成30年4月1日から2年間

◇社会教育委員って何をするの？

「社会教育法」に規定され、学校教育・社会教育関係者、学識経験者、家庭教育の向上に資する活動を行う方などで構成されています。社会教育に関する計画の立案や調査研究などを行い、社会教育に関して教育委員会に助言するなどしています。



▲前列右から、時計回りに、山中さん、亀田教育長、信田さん、秋永さん、中塚さん、久保さん、夕田さん、小野さん

☎ 生涯学習課 社会教育係（支所内線 260）

築上町男女共同参画審議会委員（女性8名、男性6名の計14名）

- ▶町民代表(公募)
 - 椋本 三重子さん
 - 宗 裕さん
 - 造田 恵美子さん
 - 吉留 正敏さん
 - 吉村 松美さん
- ▶町長推薦
 - 吉武 一郎さん
 - 芳賀 とみ子さん
 - 田原 砂江さん
 - 吉留 平治さん
- ▶人権擁護委員等連絡会
 - 久保 孝吉さん
- ▶男女共同参画ネット
 - 中村 香さん
- ▶ボランティア連絡協議会
 - 吉田 富美代さん
- ▶翼の会
 - 牧 政江さん
- ▶自治会長会
 - 門田 達雄さん

■任期 平成30年4月1日から2年間

◇男女共同参画審議会委員って何をするの？

男女共同参画の推進に関する基本的・総合的な施策および重要事項について調査審議するほか、町が実施する男女共同参画推進に関する施策の実施状況について意見を述べます。

☎ 人権課 男女共同参画係（支所内線272）

町内66自治会の自治会長をご紹介します。



4月19日に中央公民館で開催された「平成30年度築上町自治会長会総会」において、平成29年度の活動・決算報告、平成30年度の活動計画や予算などの議案が審議され、今年度の自治会長が次のとおり決まりました。

築上町には66の自治会があり、自治会長はその自治

会の住民の皆さんの総意で選ばれ、町長から委嘱を受けます。任期は、平成30年4月1日から平成31年3月31日までとなっています。

平成29年度末をもって退任された自治会長の皆様につきましては、大変お疲れさまでした。

☎ 企画振興課 企画振興係（本庁内線363）

▶▶▶ 椎田地区

自治会名	会 長 名	加入世帯数
椎田校区	湊 南 安部 晋司 あべしんじ	230
	湊 北 蛭崎 正徳 えびすざき まさのり	81
	鬼 塚 宗 裕 そう ゆたか	18
	椎田東 白石 明 しらいし あきら	53
	椎田中 藤原 安弘 ふじわら やすひろ	202
	椎田西 井上 孝之助 いのうえ こうのすけ	210
	白 田 吉田 龍三 よしだりゅうそう	196
	椎田南 酒井 弘 さかい ひろし	130
	西高塚 篠田 孝夫 しのだ たかお	342
	峯 原 安部 洋子 あべ ようこ	110
	東高塚 門田 達雄 かどた たつお	177
	新 開 中原 志津江 なかはら しずえ	50
	八津田校区	宇留津 鞆野 正行 さやの まさゆき
東八田 福田 英男 ふくだ ひでお		167
今 津 前田 信博 まえだ のぶひろ		163
西八田 出口 秀人 でぐち ひでと		230
葛城校区	上岩丸 今川 邦晴 いまがわくにはる	19
	下岩丸 大石 榮治 おおいし えいじ	50
	奈 古 左野 寛之 さの ひろゆき	57
	水 原 高橋 猷一 たかはし けんいち	108
	越 路 北代 芳松 きたしろ よしまつ	133
	坂 本 中村 信雄 なかむらのぶお	107
	正毛田 柿本 由美子 かきもと ゆみこ	49
	下日奈古 横山 政信 よこやま まさのぶ	58
	上日奈古 富永 幸人 とみなが ゆきと	30
	極楽寺 山内 正則 やまうち まさのり	29
西角田校区	真如寺 原 正法 はら まさのり	37
	小 原 中川 文敏 なかがわ ふみとし	68
	上り松 吉川 勢司 よしかわ せいじ	76
	石 堂 津田 武 つだ たけし	23
	福 間 千手 健司 せんじゅ けんじ	56
	山 添 前田 好嗣 まえだ よしつぐ	39
	上ノ河内 小野 博敏 おの ひろとし	45
有 安 海出 勝己 かいで かつみ	59	
椎田地区 加入世帯数 小計		3,702

▶▶▶ 築城地区

自治会名	会 長 名	加入世帯数
上城井校区	寒 田 神崎 主税 こうざき ちから	91
	櫟 原 中嶋 陸夫 なかしま むつお	38
	上本庄 大西 賢治 おおにし けんじ	75
	下本庄 白川 義雄 しらかわ よしお	44
	伝法寺 椎野 伸一 しいの しんいち	104
	松 丸 向井 義信 むかい よしのぶ	65
下城井校区	上 香 楽 中塚 純一 なかつか じゅんいち	13
	上 深 野 西 隆文 にしたかふみ	65
	下 深 野 西村 祐一 にしむら ゆういち	59
	峠 永野 孝志 ながの たかし	23
	下 香 楽 久保 和明 くぼ かずあき	30
	袈裟丸 川端 利実 かわばた としみ	51
	袈裟丸第2 吉元 三千穂 よしもと みちほ	30
	安武町 幸田 登 こうだ のぼる	55
	安武第1 山崎 一二三 やまさき ひふみ	18
	安武第2 繁永 誠 しげなが まこと	96
	安武第3 上田 義人 うえだ よしひと	95
	安武第4 長竹 博吉 ながたけ ひろよし	71
	赤 幡 山下 敏廣 やました としひろ	58
	赤幡第2 吉留 福生 よしどめ ふくお	25
開 拓 村上 英志 むらかみ ひでし	14	
築城校区	上小山田 中枝 久男 なかえだ ひさお	53
	下小山田 井上 春喜 いのうえ はるき	52
	広 末 田村 高男 たむら たかお	110
	上 築 城 田添 雅勝 たぞえ まさかつ	565
	下 築 城 迫田 康隆 さこだ やすたか	143
	東 築 城 池尾 允二郎 いけお まさじろう	210
	上 別 府 福田 従信 ふくだ つぐのぶ	180
	下 別 府 中村 一治 なかむら かずはる	283
	南 別 府 山田 久 やまだ ひさし	54
	弓の師 切江 敏隆 きりえ としたか	27
	船 迫 畑 隆 はた たかし	66
	築城地区 加入世帯数 小計	
加入世帯数 合計		6,565

きれいな町へ、そして地球の資源を大切に 正しい「ごみ」の出し方・分別にご協力ください。

私たちの毎日の生活のなかで必ず出る「ごみ」。
皆さんに、決められた「ごみ」の出し方・分別に
ご協力いただくことで、気持ちの良い住環境の保全、
資源の有効利用につながります。引き続き、正しい
ごみの出し方・分別にご協力をお願いします。

再確認！

ごみ出しのルールとマナー

◇ごみ出しは収集日の朝に。

ごみはそれぞれの種類で決められた収集日の
当日朝 7時 30分までに出すようにしましょう。
前日の夜などに出すと、カラスなどの動物が袋
を破り、ごみが散乱してしまいます。

◇ごみ出しは決められた場所へ。

お住まいの地域で決められた収集場所に出すよう
にしましょう。

◇正しいごみの分別にご協力ください。

「宝」である資源の選別をスムーズにし、ごみ処理施設の延命化にもつながります。



ごみの出し方が詳しく
掲載された冊子です。
必要な方は、築城支所
環境課、または本庁
住民課の窓口へ。

ごみの収集場所は、地域
ごとに清掃や管理をして
いただいています。
ごみが散乱したときなど、
ご近所の皆さんが片付け
を行っています。
協力して、きれいに使用
していきましょう♪



可燃性ごみ



- ▶ しっかり水切りをする
- ▶ 長いものは 30cm 未満
に切断
- ▶ 紙おむつは汚物を取り
除く

飲食料用のかん



飲食料用のびん



- ▶ 中身をよく洗う
- ▶ 割れたものは紙などに
包む
- ▶ 販売店に返せるものは
なるべく返却する

その他ごみ



- ▶ 刃物や割れガラスは紙などで
包む
- ▶ スプレー缶は穴をあける
- ▶ なるべく種類別に分ける

粗大ごみ（可燃・不燃）

「粗大ごみシール」を貼って、決められた
粗大ごみの集積所に出してください。

資源ごみ（古紙類・衣類）

ひもで十文字にしっかりとくくって、
晴れた日に出してください。



⚠️ ルールが守られていないごみは「このごみは収集できません」と書かれたシールを貼り付け、
取り残しを行います。（交通に支障がある場合、防災・衛生上やむを得ないと判断した場合は
収集を行うことがあります。）

使用済小型家電のリサイクルにご協力ください。

家庭で利用できなくなった携帯電話やカメラなどの小型家電を回収し、再資源化を促進する取り組みを平成30年4月から始めました。

資源の有効活用とごみ減量化のため、公共施設等に専用の回収ボックス(無料)を設置し、使用済小型家電製品の回収を行っています。

■設置場所

- ▶ 築上町役場 本庁
- ▶ 築上町役場 築城支所
- ▶ コマーレ ▶ ソピア
- ▶ 中央公民館

*開庁時間内にご利用ください。



■対象品

●投入口(たて 10cm× よこ 25cm)に入るもの



▶ 電話機
▶ FAX



▶ 携帯電話
▶ PHS 端末



▶ ラジオ
▶ ラジカセ



▶ 電子体温計
▶ 電子血圧計



▶ ノートパソコン

*入らない場合は製造メーカー等に回収を依頼してください。



▶ デジタルカメラ
▶ フィルムカメラ
▶ ビデオカメラ



▶ 映像機器

BD・DVD プレーヤー、HDD レコーダー、ビデオデッキ



▶ 音声機器

CD・MD プレーヤー、デジタルオーディオプレーヤー、IC レコーダー、ヘッドホン、イヤホン、補聴器



▶ 電子辞書
▶ 電子書籍端末
▶ 電卓



▶ 補助記憶装置

ハードディスク、USB メモリ、メモリーカード



▶ 理容用機器

ヘアドライヤー、ヘアアイロン、電気かみそり、電気バリカン、電気かみそり洗浄機、電動歯ブラシ



▶ ゲーム機

据置型ゲーム機、携帯型ゲーム機、電子ゲーム機



▶ カー用品

カーナビ、カーカラーテレビ、カーステレオ、カースピーカー、ETC 車載ユニット、VICS ユニット



▶ その他家電

懐中電灯、時計、ケーブル、リモコン、充電器 など

*個人情報はず必ず消去してください。

*一度ボックスへ投入したものは返却できません。

*乾電池は取り外し、指定収集場所にお出しください。

*ボックスに入らない場合は従来どおりお出しください。

☎ 環境課 環境係 (支所内線 151)

子どもの日 “シーサーづくり” で楽しいひととき

Topics

5月5日(子どもの日)、船迫窯跡公園で沖縄の伝説上の生きもの“シーサー”をつくるイベントが開催されました。

当日は約50名が参加し、講師の宮村みつおさんと竹澤マリ子さんに教えてもらいながら、それぞれ思い思いの形のMyシーサーを製作。宮村さんによる沖縄の楽器“三線”演奏が始まると、参加者に笑顔がこぼれ、楽しいひとときとなりました。シーサーの焼き上がりが楽しみです。



▲姉妹仲良く熱心に製作中。

築上町の未来を一緒につくろう！

「築上町職員採用試験（10月採用）」ご案内

事務職A 2名程度

【社会人経験枠】

■受験資格（すべてに該当すること）

- ▶ 昭和53年4月2日以降、平成7年4月1日までに生まれた方
- ▶ 民間企業等で5年以上の勤務経験を有する方

【キラリ枠】

■受験資格（すべてに該当すること）

- ▶ 昭和53年4月2日以降、平成7年4月1日までに生まれた方
- ▶ キラリと光る「特技」、「努力して打ち込んできたこと」をお持ちの方

*事務職Aについては、採用となった場合築上町に居住が可能な方とします。

保育士B 1名程度

■受験資格（すべてに該当すること）

- ▶ 昭和58年4月2日以降に生まれた方
- ▶ 保育士または幼稚園教諭の職務経験が通算して1年以上ある方
- ▶ 保育士資格を有する方

◇第1次試験

■日程 6月24日（日）

■試験内容 教養試験（高校卒業程度）、
事務適性検査、作文試験

◇第2次試験（1次試験合格者）

■日程 7月29日（日）

■試験内容 面接試験

■申込期限 6月11日（月）

*詳しくは、募集要項（総務課人事秘書係に備え付けまたは町ホームページ）でご確認ください。



○ 総務課 人事秘書係（本庁内線 311・312）

「築上町個人情報保護制度」および「築上町情報公開制度」の運用状況

築上町個人情報保護条例第46条および築上町情報公開条例第26条の規定により、平成29年度の運用状況を次のとおり公表します。

■個人情報開示請求の状況および処理状況

	開示請求 件数	処 理 状 況						
		開 示	部分開示	非開示	却 下	拒 否	不存在	取り下げ
個人情報保護	10	9	1	0	0	0	0	0
情報公開	4	1	2	0	0	0	1	0

*部分開示の内容については、個人情報について配慮したものです。

■不服申し立ておよび苦情申し出の状況

区 分	件 数	
	個人情報保護	情報公開
不服申し立て	0	0
苦情の申出	0	0

■情報開示請求の請求者別内訳

開示請求者の区分	件 数	
	個人情報保護	情報公開
(1)町内に住所がある人	9	0
(2)町内に事務所・事業所を持つ 個人・法人その他の団体	0	0
(3)町内に通勤・通学する人	0	0
(4)その他	1	4

○ 総務課 行政係（本庁内線 335）

訪問理美容サービス事業

高齢者在宅福祉サービス

自宅で理美容サービスが利用できます。

町指定の理美容業者が自宅へ訪問し、理美容サービスを提供します。理美容料金は利用者負担ですが、出張料金が助成されます。

- **対象者**(町内在住で、次のすべてに該当する方)
 - ▶ おおむね 65 歳以上のひとり暮らし高齢者または高齢者のみの世帯
 - ▶ 傷病や心身の障がい等の理由で、理髪店・美容院に出向くことが困難な方
- **助成を受ける方法**
 - ▶ 福祉課高齢者福祉係で「利用券」の申請手続きを行う。(印鑑要)
 - ▶ サービスを利用する際に、理美容業者に「利用券」を渡す。

■ **利用回数** 年 4 回以内



訪問日時等は、理美容室に直接連絡してください。

☎ 福祉課 高齢者福祉係 (本庁内線 254)

7月は「社会を明るくする運動」強化月間です。
「社会を明るくする運動」推進大会開催

犯罪や非行の防止と罪を犯した人たちの更正には、地域の皆さんによる理解や協力が不可欠です。一人ひとりがそれぞれの立場で力を合わせ、犯罪や非行のない明るい社会を築くために、強化月間中に推進大会および講演会を開催します。

- **日時** 7月6日(金) 9:30～
- **場所** 吉富フォーユ一会館
- **内容**
 - ▶ 講演「言葉の花束」～笑顔できれいな言葉を使いましょう～
 - ▶ 講師 森 恵さん(フリーアナウンサー、中津市ノース FM パーソナリティー)

☎ 福祉課 社会福祉係 (本庁内線 240)

海開き(浜の宮海岸清掃活動)
ボランティアを大募集！！

- **日時** 7月8日(日) 8:00～
*天候不良の場合、7月15日(日)に変更
- **集合場所** 浜の宮海岸堤防(綱敷天満宮前)



海岸のゴミ拾いを一緒にしてくださる方を大募集！みんなで力を合わせて、きれいな海岸をつくろう！

☎ NPO法人築上町観光協会 ☎(31)0306

「築上塾」(土曜講座)の講師を募集します。

- **職種** 「築上塾」(土曜講座)講師
- **業務内容** ①中学3年生(数学・英語)の講師
②小学4年生(国語・算数)の講師
- **募集人員** 若干名
- **雇用期間** ①8月～平成31年2月(予定)
②9月～平成31年3月(予定)
- **勤務時間** 原則として9:00～12:00
- **勤務日数** ①月に2回(第2・4土曜日)
②月に2回(第1・3土曜日)
- **勤務場所** ①コミュニティセンター「ソピア」または中央公民館
②椎田小学校または築城小学校
- **報酬** 時間報酬 2,500円
- **受付期間** 6月14日(木)まで
*土・日、祝日を除く 8:30～17:00
- **応募資格** 教員経験者または塾講師経験者優遇(②については大学生可)
- **申込先** 築上町教育委員会 学校教育課
- **提出書類** 申込書・履歴書
*申込書・履歴書は、築城支所学校教育課に備えています。
- **選考方法** 書類選考

☎ 学校教育課 学校教育係 (支所内線 252)

第24回築上町民 ソフトボール大会参加チーム募集

- 日時 7月8日～9月30日の毎週日曜日
 - ▶ 第1試合 18:00～19:00
 - ▶ 第2試合 19:10～20:10
- 場所 サン・スポーツランド浜の宮グラウンド
- 参加資格 ▶ 町内在住、または通勤する方
 - ▶ 大学生、または専門学生
- 参加費 1チーム 7,000円
- 申込期限 6月27日(水)



● 体育協会事務局
(築城海洋センター体育館内)
☎(52)2780 火～金曜日

第10回自治会対抗 卓球大会参加チーム募集

- 日時 6月24日(日)
 - 開会 8:40 (受付 8:00～)
- 場所 椎田体育館
- 参加資格 町内在住で中学生以上の方
- 種目 ダブルス
- 参加費 無料
- 申込期限 6月12日(火)
 - *FAX可



● 体育協会事務局
(築城海洋センター体育館内)
☎(52)2780 火～金曜日

第13回築上町民 ソフトテニス大会参加者募集

- 日時 8月5日(日)
 - 開会 8:30 (受付 8:00～)
 - *雨天延期 8月19日(日)
- 場所 サン・スポーツランド浜の宮テニスコート
- 参加資格 町内在住、または通勤・通学する中学生以上の方
- 種目 ダブルス
 - ▶ 一般男子A、一般女子A
(中学3年生以上)
 - ▶ 一般男子B、一般女子B
(中学1・2年生、初心者含む)
- 参加費 一般 500円/人
中・高生 300円/人
- 申込期限 7月6日(金)
 - *FAX可



● 体育協会事務局
(築城海洋センター体育館内)
☎(52)2780 火～金曜日

第13回築上町内 ソフトバレーボール大会参加チーム募集

- 日時 7月8日(日)
 - 開会 9:00 (受付 8:30～)
- 場所 築城体育館
- 参加資格 ▶ 町内在住、または通勤・通学している中学生以上の方
 - ▶ 町内スポーツクラブ加入者(町内者が半数以上)で構成されたチーム
- 種目 トリムフリー(男性2人以内、女性3人以内または女性4人)の4人制
- 参加費 1チーム 500円
- 申込期限 6月29日(金)
 - *FAX可



● 体育協会事務局
(築城海洋センター体育館内)
☎(52)2780 火～金曜日

2020年東京オリンピック事前キャンプに向けて 英語が話せる方、お待ちしております!!

2020年東京オリンピックオセアニア地域事前キャンプを契機に町内の英語が話せるボランティアのネットワーク充実を計画しています。

今後、英語ボランティアの募集について、詳細が決まり次第お知らせします。

☎ 生涯学習課 社会教育係 (支所内線 263)

築上町文化協会 歌謡部会 「カラオケ村まつり歌謡祭」開催

- 日 時 6月10日(日) 9:30～
- 場 所 築上町文化会館コマーレ
- 入場料 無料



歌の合間にダンス
や舞踊もあります。

☎ 築上町文化協会 歌謡部会
吉永 笙子 ☎(52)2245

築上よろず経営相談窓口 「バイヤーの心に響くモノづくりとプレゼン手法」セミナー

元百貨店バイヤーが、品揃えの考え方・商品の魅せ方・販売サービスなど、バイヤーの心に響く方法をわかりやすくお伝えします。

- 日 時 6月25日(月) 13:15～15:45
- 場 所 福岡ひびき信用金庫 築上町支店
- 講 師 森 武志さん
(福岡県よろず支援拠点コーディネーター)
- 受講料 無料

築上よろず経営相談窓口とは？

福岡県よろず支援拠点と福岡ひびき信用金庫が連携し、同金庫築上町支店に設置した相談窓口。2か月に1回程度のセミナーや個別相談のほか、テレビ会議システムで専門家への相談もできます。(要予約)

☎ 福岡県よろず支援拠点 ☎092(622)7809

いつまでもハツラツと！ 「元気はつらつ教室」参加者募集

運動・口の衛生・栄養の3つのプログラムを行い生活機能の低下予防に取り組みます。

- 対象者 介護認定を受けていない町内在住の65歳以上の方
- 日 時 8月3日～11月30日までの毎週金曜日 13:30～16:10
- 場 所 町が委託する事業所
- 定 員 15名(先着順)
- 送 迎 あり
- 申込期限 6月29日(金)

☎ 福祉課 高齢者福祉係 (本庁内線 254)

有害鳥獣の被害防止に 狩猟の免許を取得しませんか？

狩猟免許試験

- 試験日 6月28日(木)
- 場 所 行橋農林事務所
- 申込期限 6月18日(月)

狩猟者講習

- 期 日 7月19日(木)
- 場 所 中央公民館



☎ 産業課 農林水産係 (本庁内線 278)

平成30年工業統計調査を実施します。

工業統計調査は、日本の工業の実態を明らかにすることを目的に行われるもので、統計法に基づく報告義務のある重要な統計調査です。従業者4人以上の全ての製造事業所を対象に、平成30年6月1日時点で実施します。

調査結果は中小企業施策や地域振興などの基礎資料として利活用されます。調査の趣旨・必要性をご理解いただき、調査へのご協力を何卒よろしくお願ひします。



☎ 総務課 情報電算係 (本庁内線 334)

家庭介護について学べます！ 「家庭介護介助者養成講座」受講者募集

■対象者

- ▶ 家庭介護をしている方
- ▶ 家庭での介護方法や介護の基本を学びたい方

■内容・日時

- ▶ 「介護のストレスをケアしよう」
7月29日(日) 10:00～13:00
- ▶ 「最新の介護保険制度等」
8月5日(日) 10:00～13:00

■場 所 豊前市市民会館

■受講料 無料

■定 員 20名(先着順)

☎ 麻生教育サービス(株) ☎092(432)6266

「介護職員初任者研修」受講者募集

■対象者 介護業務従事予定者および従事者

■日 時 9月9日～平成31年3月3日の指定された日曜日 10:00～17:00

■場 所 みやこ町豊津福祉センター すどりの里

■受講料 20,000円

■定 員 築上町から4名(申込み多数の場合抽選)

■申込方法 申込書に記入・押印のうえ提出

■申込先 ▶ 福祉課 高齢者福祉係
▶ 総合管理課 窓口係(築城支所)

■申込期限 7月31日(火)

☎ 福祉課 高齢者福祉係(本庁内線252)

児童虐待防止推進月間にむけて 標語を応募してみませんか？

■募集内容

児童虐待問題に関し、国民一人ひとりの意識啓発を図るのにふさわしい、覚えやすい標語

■応募条件

- ▶ 作品は、自作・未発表に限る
- ▶ 一人1点 ▶ 応募作品の返却無し
- ▶ 指定の応募方法以外は無効

■応募方法

郵便はがきまたは電子メールに郵便番号・住所・氏名・年齢・職業・電話番号を記入のうえ応募

■応募先

- ▶ 郵送 〒310-0004
茨城県水戸市青柳町3896番地
東水戸データサービス(株) 標語募集担当宛
- ▶ 電子メール 件名を「標語の応募」とし送信
gekkan-hyougo@e-hds.com

■応募期限 6月19日(火) *当日消印有効

☎ 厚生労働省 子ども家庭局 家庭福祉課
☎03(5253)1111

農業の知識や技術を習得してみませんか？ 平成30年度「京築農業塾」受講生募集

■受講資格

- ▶ 京築管内にお住まいの方
- ▶ 京築管内で農業研修や就農を希望する方
- ▶ 農業基礎知識の習得に意欲のある方
- ▶ おおむね65歳までの方

■講座内容 野菜・花き、果樹等の基礎的な栽培

■期 間 7月～平成31年3月(10回程度)

■受講費 10,000円(資料代等含む)

■定 員 30名程度

■申込期限 6月22日(金)

☎ J A福岡京築営農部 ☎(24)2961

若年性認知症の方やその家族同士で 交流や情報交換をしませんか？

■日 時 7月21日(土) 13:00～15:00

■場 所 福岡市市民福祉プラザ601号

■参加費 無料

■定 員 50名(先着順)

■申込期限 7月20日(金)

☎ 若年性認知症サポートセンター
☎092(574)0196

平尾台広谷湿原 自然観察会

日時 7月1日(日) 9時～16時
 集合場所 苅田町役場駐車場
 定員 20名(先着順)
 参加費 無料
 申込期限 6月15日(金)
 申込方法 電話またはFAX
 *FAXの場合は、住所・氏名・電話番号を記入し、「広谷湿原 観察会参加希望」と記載
 福岡県京築保健福祉環境事務所 環境課 地域環境係
 ☎(23)9050
 FAX(23)4880

税務職員を募集します

試験日
 ▼1次試験 9月2日(日)
 ▼2次試験 10月10日(水)～19日(金)のうち指定日
 受験資格
 ▼平成30年4月1日時点で中学・高校卒業後3年以内または平成31年3月に卒業する見込みの方
 他

介護支援専門員実務研修受講試験

試験日 10月14日(日)
 試験会場 福岡大学・九州国際大学
 申込書配布場所
 ▼築上町役場 福祉課高齢者福祉係
 ▼築城支所 総合管理課窓口係
 ▼県の各保健福祉環境事務所等
 申込期限 6月26日(火)*消印有効
 その他 受験申込要領は、(公社)福岡県介護支援専門員協会ホームページに掲載
 (公社)福岡県介護支援専門員協会 ☎092(431)4590

豊前地区「職業訓練講座」

◇フォークリフト運転技能講習
 期間 7月3日(火)～6日(金)
 場所 サンワークゆくはし
 対象者 未資格者(運転免許保持者)
 受講料 20,520円～32,400円
 (別途テキスト代)
 定員 30名
 ◇介護支援専門員受験対策講座
 期間 7月4日～9月26日
 (水曜夜間)
 場所 豊前地域職業訓練センター
 対象者 受験希望者(保健・医療・福祉分野での実務経験要)
 受講料 25,710円
 (別途テキスト代)
 定員 30名
 豊前地区職業訓練協会 ☎0979(82)1511

「あたまの健康応援プロジェクト」

あたまの健康応援プロジェクト(IROOP)は、「認知症予防のための健常者向けインターネット登録システム」に登録した40歳以上の方を対象に、アンケートや電話での簡単な認知機能検査を行う研究事業です。
 収集されたデータは、認知症を予防する生活習慣の解明や、認知機能の改善のための臨床研究などの基礎資料として活用されます。
 自分や大切な人のために、ぜひご協力ください。

実施機関

国立研究開発法人 日本医療研究開発機構
 登録方法 URL(<https://www.iroop.jp/>)からEメールアドレスを登録し、届いたメールに記載されたURLから参加同意や登録者情報を入力。

日曜街かど労働相談会

職場でのさまざまな問題や悩み、疑問についてお気軽にご相談ください。
 相談は無料で秘密は厳守します。

日時 6月10日(日) 10時～18時
 (受付:17時30分まで)
 場所 JR小倉駅3階イベントブース
 福岡県北九州労働者支援事務所 ☎093(967)3945

入札結果(4月分)

入札日:平成30年4月17日

【総合管理課】

- 築城支所南側2Fサッシ廻り外壁補修工事(築上町大字築城1096番地 地内)
 ・落札金額:1,690,000円
 ・工期:平成30年4月23日～平成30年6月29日
 ・落札業者:株式会社 カワバタ

【下水道課】

- 平成30年度築城浄化センター及び椎田浄化センター水質分析業務委託(築上町大字下別府2131番地、湊1247番地 地内)

・落札金額:2,950,000円

- ・期間:平成30年4月19日～平成31年3月31日
- ・落札業者:公益財団法人 北九州生活科学センター

入札日:平成30年4月24日

【都市政策課】

- 町営椎田西団地ほか解体工事調査設計業務委託(築上町大字臼田・安武・上別府 地内)
 ・落札金額:930,000円
 ・期間:平成30年4月25日～平成30年6月15日
 ・落札業者:株式会社 アスク設計 椎田営業所

お申し込みはお済みですか？

特定健診で脳卒中や心臓病を予防しよう！

特定健診を受けると、生活習慣病のリスクがどれ位あるのか知ることができます。自覚症状が出る前に自身の気をつけるポイントを知り、早期治療、生活習慣の見直しで脳卒中や心臓病を予防しましょう。

受診後は、保健指導、栄養指導が無料で受けられます。健康に関する皆さんの疑問に保健師・栄養士がお答えし、一人ひとりに合った食事や運動を一緒に考えていきます。ぜひ、特定健診をご利用ください。



高血圧・糖尿病・脂質異常症などを放置すると、脳卒中や心臓病を引き起こすこととなり、結果的に多額の医療費が必要となってしまいます。

◇特定健診の受診の有無と生活習慣病の治療費の比較

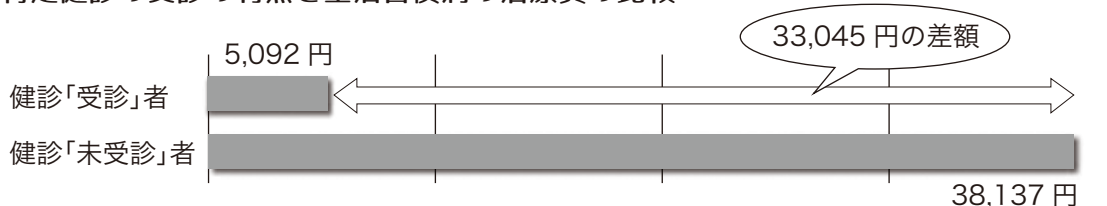

40歳から74歳までの国民健康保険加入者の方へ

特定健診は「協力医療機関」でも受けられます。

生活習慣病などで、すでに医療機関を受診している方でも、特定健診を受けることができます。まずは、かかりつけの医療機関の医師にご相談ください。

申し込み期間は、

6月1日(金)～12月5日(水)

■実施期間 7月2日(月)～12月29日(土)

- *医療機関の開院日・時間に限ります。
- *行橋市・みやこ町・苅田町の医療機関の場合、なるべく10月末までに、豊前築上医師会健康管理所は、11月末までに受診してください。

■対象者 40歳～74歳までの国民健康保険加入者

- *75歳になる方は、誕生日の前日まで受診できます。

■料金 無料(特定健診項目のみ)

■受診できる医療機関

- ▶ 京築管内の医療機関
- *協力医療機関かどうかは、各医療機関にお尋ねください。
- ▶ 豊前築上医師会健康管理所
- *がん検診【肺・大腸・前立腺・子宮・乳】(有料)と、結核・肝炎検査(無料)が同時受診できます。ただし、胃がん検診は受けられません。

■検査項目

- ▶ 身長 ▶ 体重 ▶ 腹囲 ▶ 血圧 ▶ 尿検査
- ▶ 血液検査(血糖・脂質・肝機能・腎機能・尿酸・貧血)
- *心電図・眼底検査は、医師の判断により必要な場合のみ実施

◇受診までの流れ

- ①まずは、住民課 健康増進係へお申し込みください。「受診券(水色)」をご自宅へお届けします。
 - ▶ 申し込みハガキで
広報4月号折り込みのご案内に申し込みハガキが付いています。築上町国保特定健診の対象者には、4月中旬に申し込みハガキを郵送しています。
 - ▶ インターネットから
パソコン、スマートフォンなどで申し込みできます。
- ②「受診券(水色)」が役場から届きます。
ご自分で医療機関へ予約してください。
- ③健診当日は、「受診券」と「保険証」を窓口へご提示ください。

築上町 けんしん 検索



40歳から74歳までの国民健康保険加入者の方へ

人間ドック等の費用負担が軽減されます。

40歳から74歳までの国民健康保険に加入する方で、「特定健診」の検査項目を含む人間ドック等を下記の医療機関で自費で受ける方は、費用負担が軽減されます。

■受診期間 7月2日(月)～12月29日(土)

■助成内容 人間ドック等の費用のうち「特定健診」の検査項目分を築上町が負担します。

*事前に、特定健診の申込みが必要です。(p14参照)

医療機関名	住所	電話番号
豊前築上医師会 健康管理所	豊前市大字八屋 1776-4	0979(82)2005
新行橋病院	行橋市道場寺 1411	0930(24)8899
北九州健診診療所	北九州市小倉北区室町 3-1-2	093(561)0030
健和会大手町病院	北九州市小倉北区大手町 15-1	093(592)5515

体を動かすのって楽しい!

運動普及推進員主催 体操教室

- 日時 6月14日(木) 10:00～11:30
- 場所 チアフルつきき
- 内容 リズム体操、脳活性化トレーニング、レクリエーションなど
- 持ち物 タオル、飲み物、運動シューズ
- 申込期限 6月12日(火)



誰でも参加できます♪
当日参加も大歓迎!
興味のある方は、ぜひ!

◇運動普及推進会とは・・・

運動普及推進員養成講座の修了者が健康サロンなどに出張し、リズム体操などを通して体を動かすことの大切さや楽しさを伝えています。

相談してみませんか?

看護職員再就業移動相談

保健師・助産師・看護師・准看護師の資格がある方で、現在看護の現場を離れている方を対象に、福岡県ナースセンターの就労相談支援員が就職の相談を行います。

- 日時 ①7月11日(水) 13:00～16:00
②8月8日(水) 13:00～16:00
- 場所 ①ハローワーク小倉
②ハローワーク行橋
- その他 相談時に看護師等の免許登録番号や登録年月日、看護経験職歴等をお伺いします。



その他の日程でも
相談を行っています。

☎ 福岡県ナースセンター ☎092(631)1221

看護職の復帰を応援!

採血・注射サポート教室

保健師・助産師・看護師・准看護師の資格がある方で、職場復帰を目指している方を対象に、採血・注射の看護技術を再取得するための演習を行い、看護職に復帰できるよう支援します。

- 日時 7月18日(水) 13:30～16:00
- 場所 北九州市立医療センター
- 内容
 - ▶DVDを用いた学習
 - ▶感染管理認定看護師による採血・注射の演習
- 受講料 1,000円(材料代)
- 定員 10名
- 申込期限 6月18日(月)

☎ 福岡県ナースセンター ☎092(631)1221



毎年6月は児童手当現況届の提出月です。

☎ 福祉課 子育て支援係(本庁内線 241・242)

児童手当・特例給付の現況届は、6月1日現在の状況を把握し、引き続き児童手当を受けるための要件を満たしているか確認するものです。

なお、公務員の方は、各所属所へお問い合わせください。

■期間 6月8日(金)～29日(金)

*土・日、祝日を除く

■時間 8:30～17:00

■受付場所 福祉課 子育て支援係

■必要書類

◇受給者全員必要なもの

- ▶ 現況届(6月上旬に受給者宛に送付)
- ▶ 受給者の健康保険証の写し(児童のではありません)
- ▶ 印鑑(シャチハタ不可)

◇児童と別居している方は以下の書類も必要です。

- ▶ 別居監護申立書
- ▶ 住民票
 - ・世帯全員で本籍・続柄が記載されているもの
 - ・児童の別居先が町外の場合のみ必要
- ▶ 児童のマイナンバー(個人番号)がわかるもの

*その他必要に応じて提出する書類があります。



現況届を提出しないと、6月以降の手当を受給できなくなりますので、必ず受付期間中に提出してください。

聴覚障がいに関する各種相談をお受けします。
きこえとことばの教育相談

☎ 福岡県立小倉聴覚特別支援学校

☎ 093(921)3600

FAX 093(931)9904

メール info@k-hss.fku.ed.jp

■対象 ▶ 聞こえやことばの発達で悩んでいるお子さん(0歳から)と保護者

▶ 保育園・学校・関係機関の職員

■日時 火・金曜日 9:00～17:00

*事前に申込みが必要です。

お子さんが多い世帯の経済的負担を軽減
私立幼稚園の保育料を一部補助します。

☎ 学校教育課 学校教育係(支所内線 253)

■対象者(以下のすべてに該当する方)

- ▶ 町内在住で、同一世帯内の第3子以降の園児(満3歳児、3歳児、4歳児、5歳児)
- ▶ 私立幼稚園(町内・町外を問わない)に入園
- ▶ 保護者が満22歳以下の子どもを3人以上扶養
 - *15歳以上の子どもは学校に在学していること
- ▶ 所得税、市町村民税の申告をしている

■補助内容

保育料等(*)から“私立幼稚園就園奨励費補助金”を引いた差額分を補助。

*入園料含む。ただし教材費・給食費・施設料は除く。

■手続方法

平成31年1月号の広報でお知らせします。

大学生・短期大学生対象
「築上町奨学金」の申請を受け付けます。

☎ 学校教育課 学校教育係(支所内線 252)

■対象者(以下のすべてに該当する方)

- ▶ 本人または保護者等が町内に3年以上在住
- ▶ 大学(修学年限4年)および短期大学(修学年限2年)に進学・在学する方で、(独)日本学生支援機構(旧日本育英会)の収入基準に該当
- ▶ (独)日本学生支援機構やその他団体から奨学金の貸し付けを受けていない
- ▶ 高校2・3年の成績(評定平均)が3.5以上

■貸付内容

- ▶ 人員 6名
- ▶ 金額 1人あたり、月額45,000円
- ▶ 利子 無利子
- ▶ 返還 卒業の翌年から、毎月6月・12月に半年賦等償還により返還

■申込期間 6月11日(月)～22日(金)

*申請書類は、築城支所 学校教育課に備えています。

*連帯保証人による保証書、高校の調査書、大学・短大の在学証明書等、添付書類が必要です。

築上町児童館からのお知らせ

☎ (57)4300
電話予約受付時間 10:00～17:00

- 夏休み期間の学童保育申込みを受け付けます。
申込期間 ▶ 6月4日(月)～22日(金)
10:00～18:00 *日曜日は除く。期限厳守
*申込書類等は、児童館または各児童クラブ室に備えています。
- 学童保育で一緒に働きませんか？
学童保育支援員、補助員、夏休み期間の補助員(アルバイト)を募集しています。
詳しくはお問い合わせください。
- 児童館を利用する時は、連絡先等の登録が必要です。
緊急時等の連絡のため自宅の住所・電話番号・不在時の連絡先等の登録をお願いしています。児童館で配布している「児童館利用登録届」に必要事項を記入のうえ児童館へご提出ください。
*登録した個人情報は、児童館での災害や疾病、事故等の緊急時に使用し、その他の目的や第三者へ提供することはありません。

子育て支援センター

- 子育て講演会「歯のお話し」
乳幼児の歯の磨き方を教えてもらったり、虫歯チェックをしてもらいませんか？
日時 ▶ 6月21日(木) 10:30～11:30
場所 ▶ 築城社会福祉センター
対象者 ▶ 未就学児親子(要予約)
持ち物 ▶ 口拭きタオル、現在使っている歯ブラシ
申込期限 ▶ 6月13日(水)



質問等は予約の際に
お知らせください。

- ベビーマッサージ
赤ちゃんをやさしくマッサージしたり、手遊びや読み聞かせを盛り込んだ楽しい講座です。
日時 ▶ 6月28日(木) 10:30～12:00
場所 ▶ 児童館 保健室
対象者 ▶ 生後1か月健診受診後～1才までの
お子さんと保護者10組(要予約)
参加費 ▶ 400円(オイル代)
持ち物 ▶ バスタオル
申込期限 ▶ 6月20日(水)

わくわくチャレンジ教室

- デコマグネット作り
日時 ▶ 6月16日(土) 10:00～12:00
場所 ▶ 児童館 工作室
材料費 ▶ 100円(2個セット)
*材料がなくなり次第終了します。

空港施設の体験&見学会 ナイトトリップ in 北九州空港

☎ 北九州エアターミナル株式会社
総務部事業課 ☎093(475)4195

- 日時 7月28日(土)、8月26日(日)
17:30～21:00
- 場所 北九州空港およびその周辺施設
- 内容 ▶ 整備士さんによる航空教室
▶ CAさんのお仕事体験
▶ 普段入れないエリアからの飛行機離発着見学
- 対象者 小学生とその保護者 2名1組
- 参加費 無料
- 定員 40組
- 申込方法 往復はがきでお申し込みください。
▶ 記入事項
①参加者2名の氏名(ふりがな) ②年齢(学年)
③性別 ④参加希望日(どちらか1日)
⑤連絡先(当日連絡がつく番号)
*申込み多数の場合は抽選
- あて先 〒800-0306
北九州市小倉南区空港北町6番
北九州エアターミナル株式会社
「ナイトトリップ in 北九州空港」係
- 申込期限 6月29日(金)

ひとり親サポートセンター 飯塚フランチからのお知らせ

☎ ☎0948(21)0390

平日 9:00～17:00
*毎週土曜日、第1・3日曜日は16:00まで
*祝日・年末年始は休み

各種相談

- 養育費に関する電話相談
受付時間 ▶ 9:00～17:00(平日)
- 弁護士相談クーポン配布
養育費相談・集中電話相談の結果、追加で助言が必要と判断された場合、弁護士相談クーポン(1時間無料相談券)をお渡しします。
対象者 ▶ 県内在住者(福岡市・北九州市・久留米市を除く)
- 「医療事務」講習会
期間 ▶ 7月6日(金)～8月3日(金)の12日間
場所 ▶ 直方総合庁舎
定員 ▶ 15名(託児あり)
受講料 ▶ 無料(教材費等は自己負担)
申込期限 ▶ 6月20日(水)

第八十二回 土偶（どぐう）

縄文時代は今から約一万二千年前から二千三百年前にかけて、およそ一万年間続きました。それまでの氷河時代はナウマンゾウ等の大型の獲物を追いつながらの移動生活で、人々は不安定な生活を送っていました。しかし、縄文時代になると一気に温暖化が進み、森林が発達します。人々は森の周辺をすみかとし、小動物を狩猟し、木の実等採集して生活するようになりました。そして粘土をこねて野焼きした縄文土器を使って煮沸することで、食生活の幅が広がり、生活は向上しました。またこの頃から竪穴住居を構えて複数の家族で定住生活を送るようになります。一つの場所に定住し、生活にゆとりができたことにより、人々は環状列石（ストーンサークル）に見られるような今までとは違った共同体による宗教的・精神的な祭祀行為を行うようになります。土偶による祭祀もその一つです。

土偶は妊娠した女性の体を模して作られることが多く、写真の三体の土偶はみな大きな乳房が象徴的で、写真①の山崎遺跡の土偶を見ると張り出した腹部やへソ周辺の放射状の筋が印象的です。

土偶は多産や安産を祈願する目的で作られ、故意に壊されて出土することが多く、多産や安産を祈願する際に破壊することで災厄を逃れたとも考えられ、また一説では新たな生命を生み出す女性、特に妊娠した女性の体を象徴する土偶を破壊して大地にばらまくことで生命の再生すなわち豊穡を祈願したとも考えられています。

築上町の縄文時代の人々の精神性や祈りが伝わる貴重な出土品です。
（文化財保護係 馬場克幸）



写真② 石町遺跡（水原）の土偶

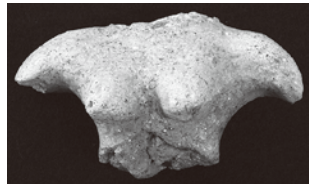

写真③ 杉ヶ丸遺跡（伝法寺）の土偶



写真① 山崎遺跡（水原）の土偶

写真①②は九州歴史資料館で展示中。

写真③は船迫窯跡公園で展示中。

旧藏内邸からのお知らせ

休 毎週水曜日

料 一般（高校生以上）300円/小中学生100円

時 9:30～16:30 問 旧藏内邸 ☎ (52) 2530

●旧藏内邸 夏の特別開館 “夜の庭園”

月明かりの庭園を舞うホタルのともしび。邸宅内から庭園を眺めながら、ゆったりとしたひとときをお過ごしください。

また7月7日（土）は七夕です。短冊と笹を準備していますので、願いごとを書いてみませんか？



日 時 ▶ 6月2日（土）「ホタルの夕べ」

▶ 7月7日（土）「七夕の夕べ」

両日とも 20:30 まで開館

*旧藏内邸の通常料金で入館できます。

*煎茶（菓子付）300円も別途ご用意できます。

*7月7日（土）「七夕の夕べ」は、浴衣でお越しの方に煎茶（菓子付）を無料サービス！！

船迫窯跡公園からのお知らせ

休 毎週月曜日 料 無料 時 9:00～17:00

問 船迫窯跡公園 ☎ (52) 3771

●戦時中の写真や生活道具・遺品などを
お持ちの方がいましたらお知らせください。

船迫窯跡公園では、第二次世界大戦中の生活や戦争に関する資料などを展示する企画展示を計画しています。

軍服・生活道具・古い写真など、当時を物語るものをお持ちの方で、それらをお貸しいただける方、あるいは町にご寄贈いただける方は船迫窯跡公園までお知らせください。

お電話いただきましたら、文化財保護係担当職員が訪問し、資料を確認させていただきます。



展示期間 7月18日（水）～9月9日（日）

9:00～17:00

場 所 船迫窯跡公園 体験学習館

リサイクルプラザ 体験学習講座

環境課 (支所内線 152)

■ 紙ひものかご作り

日時 ▶ 6月8日(金)、15日(金)
10:00～15:30

持ち物 ▶ はさみ・木工ボンド・鉛筆
・洗濯ばさみ(30個)
・ものさし(30cm)

■ EMぼかしづくり

日時 ▶ 6月28日(木)
10:00～12:00

持ち物 ▶ エプロン

■ 裂織 (募集人員: 2名)

日時 ▶ 6月12日(火)、13日(水)
26日(火)、27日(水)
10:00～16:00

持ち物 ▶ 毛糸

■ 紙すき

日時 ▶ 6月30日(土)
9:00～12:00

持ち物 ▶ エプロン・古タオル (1枚)

注意事項

- 参加費・材料費は実費となります。
- 私物の持ち込みはご遠慮ください。
- 開催日の3日前までにお申込みください。



オレンジカフェきづき



福祉課 高齢者福祉係 (本庁内線 252)

認知症の方やご家族、介護をされている方
地域の皆さん誰もが集える「オレンジカフェきづき」
築上町農業公園管理棟 (アグリパーク) で
毎週木曜日 10:00～15:00 オープン中。

イベントのお知らせ

●お出かけ (買い物支援) イベント

～メタセの杜でお買い物や自然を楽しみましょう～

日時 6月14日(木) 10:00～12:00

対象者 自家用車をお持ちでない方

定員 8名(要予約)

●認知症について気軽に話しましょう

認知症の方の家族が思いを話し合える場です。
情報交換、認知症について考えてみませんか？

日時 6月21日(木) 13:30～14:30

対象 認知症の方やその家族

参加費 無料(飲み物代は自己負担)

申込先 地域包括支援センター(築城支所内)

申込期限 6月15日(金)

*送迎を希望の方は、申し込みの際にお申し出
ください。

●紙テープで小物をつくりましょう



日時 6月28日(木) 13:00～14:30

定員 20名程度(要予約)

参加費 300円

持ち物 メジャー、ものさし(30cm)

はさみ、目打ち

洗濯ばさみ(30個)

◆自宅まで、バスでの送迎を行います。

利用日の2日前正午までに、ご予約ください。

オレンジカフェ着 10:00 13:00

オレンジカフェ発 13:05 15:00



📅 今月の納税

・町県民税 (第1期)

納期限 7月2日(月)

税金は納期限内に納めましょう。

納税は便利な口座振替をご利用ください。

税務課 徴収係 (本庁内線 218)

👤 人の動き

	4月末現在	前月比
人口	18,574人	+ 59
男	9,038人	+ 76
女	9,536人	- 17
世帯	8,851世帯	+ 67

🏠 施設の休館日 (毎週火曜日)

- ・築上町文化会館コマーレ
- ・築上町図書館
- ・築上町中央公民館
- ・築上町コミュニティセンター (ソピア)

青くて痛くて脆い
住野 よる (著)



『君の臍臓をたべたい』著者が放つ、最旬青春小説。青春の煌めきと残酷さを痛烈に描ききった作品です。

「あなたに会うと元気になる」といわれる人
齊藤 茂太(著)



長い付き合いの知人から、ふと「あなたに会うと元気になる」と言われたら、嬉しいものです。そういわれる人はどんな人なのか。さまざまなアドバイスも必見です。

お母さんの生まれた国
茂木 ちあき(著)



未来はお母さんの生まれた国カンボジアへ。40年ほど前の内戦で家族をなくした母は難民として日本へ来た。初めて知る母の少女時代の過酷な体験—。(小学校高学年～)

ぼくのきもちはね
コリ・ドーフェルド(著)



積み木で作ったお城を壊され落ち込むテイラー。動物たちが慰めに來てくれますが、元気になりません。最後にうさぎがやってきて・・・。
子どもの心に優しく寄り添う一冊。

ほんのきもち



築上町図書館 ☎(56) 5171
開館時間 9:00~17:30

★6月の休館日…5・12・19・26日★

日	月	火	水	木	金	土
					1	2
3	4	5	6	7	8	9
10	11	12	13	14	15	16
17	18	19	20	21	22	23
24	25	26	27	28	29	30

ブックスタートボランティア
募集!

ブックスタートは、4か月児健診の際に町内在住のすべての赤ちゃんと保護者にメッセージを伝えながら絵本を手渡す運動です。町ではブックスタートボランティアとして活動していただける方を募集しています。

次回のブックスタート:

6月5日 7月3日

子ども読書の日集会 in 西角田小学校

4月23日から5月12日までの「子どもの読書週間」に合わせて、4月26日(木)に読書ボランティアグループ『ママのショートケーキ』による、本の読み聞かせが西角田小学校で行われました。

全学年が講堂に集まり、情報委員会による進行のもと、絵本の読み聞かせや紙芝居、手作りのパネルシアターを集中して聴き入る児童たち。集会の最後には、「楽しかったのでもっと本を読みたくなった」と感想を聞かせてくれました。ママのショートケーキさんは、

子どもたちに楽しい思い出を1つでも多く残してほしいと月に1度西角田小学校で読み聞かせ等の活動を3名で行っています。



【広告】 コマーレの催し物(大ホール) Tel56-1777

渡辺 貞夫
GROUP 2018

8月2日(木)
19時開演予定

6月3日(日) 9時~
チケット発売開始



全席指定 4,500円(当日 5,000円)

※お1人4枚まで購入可能。※未就学児入場不可。
【チケット発売所】築上町文化会館コマーレ



自分で作ればおいしさ倍増！ そば打ち体験教室

日時 6月16日(土)、7月21日(土)
10:00～15:00
場所 小原農事集落センター
会費 1,100円(試食あり)
持ち物 エプロン、手拭タオル、三角巾、パック

☎ 鳥養 ☎090(6917)5744

脳の活性化、認知症予防にも役立つ体操 “笑いヨガ”参加者募集

日時 6月13日(水)、27日(水)
10:00～12:00 *毎月2回実施
場所 中央公民館
参加費 500円/回
持ち物 動きやすい服装、飲み物、タオル

☎ 横山 ☎090(7929)7226

女性パワーでますます元気に！ 行橋法人会女性部会 20周年記念講演

日時 7月10日(火) 16:30～
場所 京都ホテル(行橋市)
講演
▶ 演題「私らしく生きる」
▶ 講師 トコさん(コラムニスト)
TV「アサデス。」「めんたいワイド」コメンテーター
料金 無料
申込方法 会社名等、参加代表者、人数を、FAXまたは
電話でお知らせください。(先着100名)
申込期限 6月30日(土)

☎ (公社)行橋法人会 ☎0930(25)2473
FAX0930(25)2483

第6回豊築地区合唱祭 6月のコンサート

日時 6月17日(日) 14:00～
場所 築上町文化会館コマーレ
出演 築城コーラス
ラ・カンパーニャ
めざそう！第九の会<築上町> ほか
入場料 無料

☎ 豊築音楽協会 よだ ☎0979(82)1539

大分県立工科短期大学 創立20周年記念イベント

日時 7月14日(土) 14:00～
場所 中津文化会館 大ホール
内容

- ▶ 記念式典 ▶ パネル等展示
- ▶ 記念講演

講師：諏訪 貴子さん(ダイヤ精機(株) 代表取締役)
NHKドラマ10「マチ工場のオンナ」のモデル
演題：「マチ工場の娘

～主婦から社長になった2代目の挑戦～

料金 無料
申込方法 電話、FAX、メール
申込期限 7月11日(水)

☎ 大分県立工科短期大学
☎0979(23)5500 FAX0979(23)7001



広告



築上町物産館『メタセの杜』

☎ 0930(52)3828

◆◆◆ マルシェ～大型テント前～ ◆◆◆

スイートコーン祭り (JA福岡京築スイートコーン部会主催)

■6月17日(日) 9:00～14:00 *予定
試食販売、ステージイベント(10:00～)など

スイートコーン試食販売&

ヤマト運輸による安全教室(合同イベント)

■6月24日(日) 10:00～15:00 *雨天決行
当日限定！ヤマト運輸キャンペーン価格で発送できます。

◆◆◆ 国際交流館 ◆◆◆

木彫り作品展 白彫クラス

■6月29日(金)～7月2日(月) 9:00～17:00
体験講習を無料で行います。 *最終日は16:00まで
詳しくは船越(090-9594-9756)までお問い合わせください。

祝 100歳

おめでとうございます！

5月22日、100歳の誕生日を迎えた進健次郎さん（上日奈古）に町長がお祝い状と記念品を手渡しました。進さんは少し体調を崩されていたそうですが、この日は背筋を伸ばして腰掛け、町長と手を取り合って昔のことを懐かしそうに話していました。写真撮影のあとには、広報の発行日を確認されていました。

これからも、笑顔で元気にお過ごしくださいね。



ま ちの子ども健やかに

築上町の少年補導員に感謝状

5月8日、築上町の少年補導員2名に福岡県警本部長、豊前警察署長などから感謝状が贈られました。少年補導員は、地域の少年の健全育成や非行防止を図るための活動を行っています。

感謝状が贈られたのは、首藤萬壽美さん（東築城）と、古市照雄生涯学習課長（上築城）の2名。首藤さんは今年5月の退任まで30年もの期間、少年補導員を務めてきました。授与式では豊前警察署長から「長年にわたる活動に感謝します。引き続き少年の健全育成に関わって欲しい」との言葉がありました。



中 学校体育大会

応援席に伝わる生徒の熱気！

5月19日、晴天のもと町内中学校で体育大会が行われ、縦割りで各団に分かれた生徒たちが、リレーやさまざまな競技に全力で挑みました。



▲ 築城中学校 運動場から新校舎を臨みながら、会場一体となって盛り上がりました。



▲ 椎田中学校 保護者、先生のサポートのもと、全力で取り組んだ騎馬戦。

広告

FITNESS & STRENGTH
KEICHIKU GYM
ケイチクジム ☎0930-56-5704

住所：築上町有安505-3
☎ (56) 5704
営業時間：9:30～22:15
休日：日曜日・祝日

見学随時OK!
男・女会員募集中!
入会金無料

トータルフィットネス・ワークアウトジム
KEICHIKU GYM

（昨年）の親睦会

春の祭りに心躍る 町内各地で神幸祭

4月から5月にかけて、町内各地では五穀豊穡、家内安全を祈願して神幸祭が開催されました。

祭りの始まりを知らせる注連縄やのぼり、提灯などが道を飾り、山車や踊り車、神楽、夜店など、地区ごとに特色ある催しが行われました。



▲5月3日 坂本神幸祭
地区に住むベトナム出身の皆さんも、祭りの装束を身にまとい神輿を担いで地域を練り歩きました。



▲5月13日 越路神幸祭（日吉神社）
今年初の試みとして、オカリナやひょっとこ踊りなどの出し物や、カキ氷やソフトクリーム、鯛焼きなどの出店も。雨天にもかかわらず多くの人で賑わいました。

あ うんの呼吸で 全国大会出場決定！！



築上町卓球部に所属している田中敏さん（越路）と中内たみ子さん（下岩丸）が、2月中旬に行われた「全日本ラージボール卓球選手権大会」の福岡県予選会（混合ダブルス140歳以上の部）で優勝し、6月22日・23日に大分県で開催される全国大会に福岡県代表として出場することとなりました。

二人は学生時代からの知り合いで、卓球からしばらく離れていた中内さんが約20年前に再びラケットを握ったのを機にペアを組み、現在は、週2回椎田体育館で練習に励んでいるそうです。

「全国大会で入賞目指して頑張ります」と笑顔で抱負を語ってくれました。

【広告】 町発行「紙おむつ等給付券」使えます

「大人用おむつ・介護雑貨」 ご自宅にお届けします！

（3,000円以上のご注文をお願いします。）

薬・化粧品の配達も
できます。配達の日時
は、ご相談ください。

お気軽にお電話
くださいね♪

月～土曜日
8:30～18:30
（日曜日、祝日は定休日）



大田薬品
築上町東築城302
☎0930-52-1922

大田薬品またはそらいろや 検索 ←

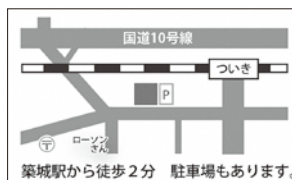

全身のがんチェック PETがん健診を受けてみませんか？

【広告】

PET検査の特徴

- ①がん早期発見
- ②一度にほぼ全身チェック
- ③苦痛なく短時間（3.5時間）

是非、このような方はご検討ください

- ・健康状態に不安のある方
- ・がん家系の方
- ・安心したい方
- ・人間ドックやがん検診を受けていない方
- ・がん経験者（現在症状はないが再発・転移を確認したい）

資料請求
お問い合わせ
①お電話ください
☎0120-66-2503

②インターネットにて
北九州PET 検索



一般財団法人西日本産業衛生会 北九州PET健診センター
〒803-0812 北九州市小倉北区室町3-1-2

PCサイト

園 児の交通安全を願って 黄色い帽子贈呈式

5月16日、黄色い帽子の贈呈式が行われました。これは新入園児が交通事故にあわないようにと、築上町社会福祉協議会が毎年行っているものです。

今年は第一青蓮保育園(安武)で行われ、同協議会の中村信雄会長が代表園児に黄色い帽子をかぶせると、園児たちは元気な声で交通ルールを守る安全宣言を述べました。



町 内園児が観劇で交流 「築上町保育の集い」



5月12日、文化会館コマーレで築上町保育連盟主催「保育の集い」が開催されました。これは、町内の園児や保護者が交流し、楽しい思い出をつくとともに、保育所間の連携をより一層深め保育事業の充実を図ることを目的に毎年開催されています。

当日は、町内9園の年中・年長の園児が保護者とともに参加し、劇団ドリームカンパニーによる「ブレーメンの音楽隊」を観劇。客席を巻き込んでの展開に、会場は大いに盛り上がりました。

Sport(スポーツ)

第23回築上町内対抗ソフトボール大会

サン・スポーツランド浜の宮グラウンド (4月22日)

優勝 / インターフローレンス

準優勝 / 上築城 ブラックパンサーズ



▲インターフローレンス



▲選手宣誓

第56回福岡県身体障がい者体育大会

博多の森陸上競技場 (4月29日)

▶ 陸上競技(投てき)

競技名	氏名
ソフトボール投げ	浦野 一夫(金メダル)
ジャベリックスロー	尾崎 昭富(金メダル)
	射場 秀人(金メダル)
	頭島 安雄(銀メダル)
	高辻 佑吉(金メダル)

▶ フライングディスク

競技名	氏名
アキュラシー ディスリート 3m	奥村 保則
ディスタンス 飛距離	宇多村 多喜夫 (銀メダル)
	浅田 善三郎



スポーツの とびら

Vol.62



～町を元気に！汗かきスポーツ推進委員の活動～

今年度、3名の新しい仲間を迎え
築上町スポーツ推進委員（17名）
は益々元気に活動してまいります。

■平成30年度 スポーツ推進委員活動目標および挨拶 会長挨拶



会長：熊谷 博明

本年度より前久本会長の後を引き継ぎ、築上町スポーツ推進委員会会長を努めてまいります。私たちスポーツ推進委員は、長い人生でスポーツを通して健康で元気に過ごすことでの地域活性化また、障がい者スポーツの促進などにも積極的に取り組んでまいります。

今後も活動のご理解とご支援をよろしくお願いいたします。

総務委員会

活動目標



委員長：仲野 彰信

スポーツを通して誰もが明るく豊かで活力ある生活を営むことができるよう「する」「みる」「創る」「支える」等、多様なスポーツとの関わり方における新たな付加価値の創出に取り組む

町民の皆さんが楽しめるようスポーツの企画・立案を行っています。今年度は、各委員会が様々な枠にとらわれずに、活動を行えるよう連携を深め、地域スポーツの活性化に貢献できるよう努めていきます。

研修委員会

活動目標



委員長：山下 祐也

誰もが楽しめるニュースポーツの普及を企画・立案し、障がい者スポーツにも取り組み、年に数回の研修会を行う

町民のみなさんが、ニュースポーツをはじめとした様々なスポーツに、気軽に取り組めるようになるための研修会を行い、町民のスポーツへの関心を高めていきますのでよろしくお願いいたします。

広報委員会

活動目標



委員長：木村 正夫

生涯スポーツの普及推進のためにスポーツ推進委員の活動及びスポーツの情報を発信し、スポネット福岡を活用し広く町民や他地区の方々にも情報を発信する

幅広く情報を発信するために、「スポーツのとびら」以外にも他メディアを活用して多角的に広報活動を頑張ります。

生涯学習課 社会教育係 担当：田村 悠哉



本年度より築上町スポーツ推進委員の担当を務めます。まだまだ分からないことが多いですが、スポーツ推進委員と協力して地域スポーツの発展に努めていきます。どうぞよろしくお願いいたします！

お問い合わせは
生涯学習課 社会教育係（支所内線：262）まで

1 金	特設人権相談 椎田人権センター(10:00 ~ 15:00)
2 土	
3 日	休日相談医 渡辺整形外科(豊前市) ☎0979-82-2371 口腔ガン専門医診療 豊築休日急患センター ☎0979-82-8820
4 月	
5 火	離乳食教室 チアフルつき(10:00 ~ 11:00)※要予約 乳児健診【4 ヶ月児 : H30.1.9 ~ H30.2.5 生、 7 ヶ月児 : H29.10 月生】チアフルつき
6 水	補聴器相談 自愛の家(10:00 ~ 11:00) ソビア(13:30 ~ 14:30) 1歳児すくすく教室【H29年6月生まれ】チアフルつき こころの健康相談日 チアフルつき(13:00 ~ 17:00) ※要予約 社協心配ごと相談 自愛の家(9:30 ~ 15:00) 粗大ごみ収集【西高塚(線路から山側)、東高塚、新開、浜宮、 高杉住宅、八津田地区】
7 木	
8 金	
9 土	
10 日	休日相談医 小林整形外科医院(豊前市) ☎0979-82-2438
11 月	
12 火	認知症・介護相談 支所 第一会議室(13:30 ~ 15:00)
13 水	補聴器相談 自愛の家(13:00 ~ 14:00) ソビア(10:00 ~ 11:00) 社協心配ごと相談 自愛の家(9:30 ~ 15:00) 粗大ごみ収集【椎田中(線路から山側)、鬼塚、西角田地区】
14 木	
15 金	
16 土	特定健診、がん検診 上城井小(9:00~10:30) ※要予約
17 日	休日相談医 片山医院(築上町) ☎52-0505 口腔ガン専門医診療 豊築休日急患センター ☎0979-82-8820 特定健診、がん検診 八津田小(8:30~10:30) ※要予約
18 月	特定健診、がん検診 自愛の家(8:30~10:30) ※要予約
19 火	特定健診、がん検診 チアフルつき①(8:30~10:30)※要予約

20 水	補聴器相談 自愛の家(12:30 ~ 13:30) ソビア(11:00 ~ 12:00) 社協心配ごと相談 自愛の家(9:30 ~ 15:00) 行政相談 自愛の家(10:00 ~ 15:00) 特定健診、がん検診 チアフルつき②(8:30~10:30)※要予約 粗大ごみ収集【椎田中(線路から海側)、椎田西(線路から海側)、 椎田東、湊地区、西高塚(線路から海側)】
21 木	特定健診、がん検診 チアフルつき③(8:30~10:30)※要予約
22 金	
23 土	
24 日	休日相談医 梶原内科泌尿器科クリニック(豊前市) ☎0979-82-2456
25 月	
26 火	
27 水	補聴器相談 自愛の家(11:00 ~ 12:00) ソビア(9:30 ~ 10:30) 社協心配ごと相談 自愛の家(9:30 ~ 15:00) 1歳6か月児健診【H28年10月・11月生】チアフルつき 粗大ごみ収集【椎田西(線路から山側)、椎田南、臼田、葛城地区】 可燃性粗大ごみ収集【築城地区】
28 木	
29 金	
30 土	
7月1日 日	休日相談医 清田整形外科医院(豊前市) ☎0979-82-3127 大川病院(豊前市) ☎0979-82-2203 口腔ガン専門医診療 豊築休日急患センター ☎0979-82-8820
2 月	
3 火	離乳食教室 チアフルつき(10:00 ~ 11:00) ※要予約 乳児健診【4 ヶ月児 : H30.2.6 ~ H30.3.3 生、 7 ヶ月児 : H29.11 月生】チアフルつき
4 水	補聴器相談 自愛の家(10:00 ~ 11:00) ソビア(13:30 ~ 14:30) 社協心配ごと相談 自愛の家(9:30 ~ 15:00)
5 木	

ちくじょう子ども食堂

築上町社会福祉センター「自愛の家」で
毎月第2・第4金曜日(16:00~19:00) オープン
夕食は17:30からです。

親子連れや地域の皆さん、どなたでも大歓迎です。
子ども一人でもOK!一緒に食卓を囲みましょう♪

今月は… 6月8日(金)・22日(金)

+ 豊築休日急患センター (豊前市八屋1776-4) ☎ 0979-82-8820

診療: 日・祝日、8/13~15(お盆)、12/31~1/3(年末年始)

内科 9:00~22:00
小児科 9:00~22:00
歯科 9:00~17:30

*休日相談医は「行事予定表」でご確認ください。

築上町マスコットキャラクター
「さずき」のぼる
No.12
が行く!



みんなで楽しいひとときを♪
湊南自治会主催

金富ふれあいの集い

70歳以上の単身世帯の方を対象に2か月に1回開催。
10年近く続いていて、今回でなんと54回目だよ！
一時は参加者が少なくなったけど、同居家族がいても参加できるように枠を広げ、湊南自治会の永井和男福祉部長を中心に声掛けをし、約1か月前から準備を進めているんだって。



▲永井福祉部長

地元の食生活改善推進員さん6名が、毎回違う献立を考え、季節の食材で腕を振っているよ。



▲玉入れゲーム「童心に戻るね〜」
「入らないのは玉のせい!?(笑)」



▲「お富さん」「丘を越えて」
「青い山脈」をみんなで合唱

わあ、おいしそう♪

「さつき御膳」

- ▶豆ご飯 ▶鶏団子の味噌汁
- ▶ちりめん大豆
- ▶スペイン風オムレツ ▶フルーツ
- ▶玉ねぎとパプリカの甘酢和え

「毎回違う食事が楽しみです♪」
「病気で参加できなかったときはとっても残念だった・・・」、
「次回に向けて寝込んではいられません!」など参加した方の感想も聞けたよ! 次の開催が楽しみだね♪



やまもと ひのり
山本 陽令ちゃん



やました あさひ
山下 旭大ちゃん

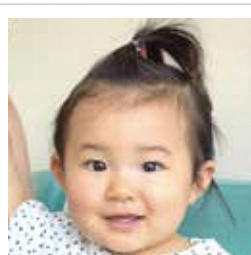

なかの りな
中野 李菜ちゃん



おれぎ こはる
扇 心春ちゃん



はらぐち りこ
原口 凜子ちゃん



おれの なぎさ
大野 渚ちゃん



しもじ だい
下地 大偉ちゃん

1歳のお子さんの写真を掲載しませんか? 総務課 情報電算係 (本庁内線 334) kouhou@town.chikujou.lg.jp

築上町に在住の1歳(誕生日は問いません)のお子さんの写真を大募集! メールでの申し込みは、件名を「1歳写真」とし、

①お子さんの氏名(ふりがな) ②保護者の氏名 ③ご住所 ④電話番号をご記入のうえ、写真データを送信してください。

「1歳児すくすく教室」にも写真撮影にお伺いしています♪

株式会社ジョイフル「福岡センター」 従業員大募集！

株式会社ジョイフルが日奈古グラウンド跡地に、工場と配送センターを同一敷地内に持つ「福岡センター」を建設中です。九州～中国エリアの「ファミリーレストラン ジョイフル」約 200 店舗に向けた商品製造・配送の拠点として、今年 10 月から本格稼働する予定です。

製造・配送等のセンタースタッフ大募集

9 月からの研修を経て、10 月から業務開始となります。
(研修中も賃金は発生します。)

☑ 製造スタッフ

ジョイフル店舗で提供するハンバーグやステーキ・ソースなどの製造、箱詰め、清掃のお仕事です。

☑ 配送スタッフ

商品を店別に仕分、数量・在庫確認のお仕事です。

*最新設備を備え、機器の自動化も進んでいます、
重い荷物を持つ作業等はほとんどありません。

*安全・安心・清潔・快適な環境で勤務していただけます。



ジョイフル
「福岡センター」で
働いてみませんか？



面接会を下記の日程で実施します。

▶面接会場

築上町役場 築城支所
築上郡築上町大字築城 1096
☎ 0930(52)0001

▶日程

6月15日(金)・16日(土)
29日(金)・30日(土)
の4日間

▶注意事項

面接にはハローワークの紹介状が必要
です。まずは、お近くのハロー
ワークで求人情報をご確認ください。

☎ 商工課 企業立地係(支所内線181)



今回は、有安サロンをご紹介します。

有安サロンでは、月に一回2時間程の時間を共有し、協力して何かを作ったり、唱歌や懐メロなどを歌ったりしています。声を一つにして歌うことはとても楽しいものです。みなさん食べることも大好きで一緒に料理も作っています。

また、ボランティアで地域活動も行う“ライムライム”のメンバーも多く、各地のサロンに出向くこともあります。

近年、コミュニティの大切さや健康意識の高まりが囁かれる中で、身近な場所で馴染みの人達の集うサロンに参加してみませんか？

●日時 毎月第2木曜日
9:30～11:30

*祭日などで変更する
場合があります。

●場所 有安農業集落センター

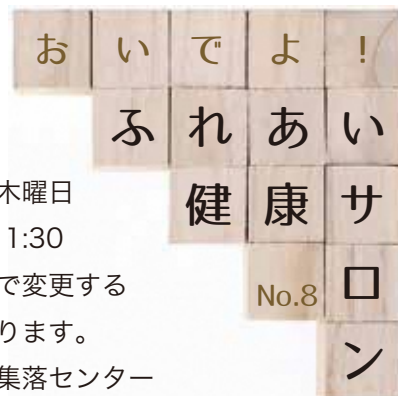

▲みんなで歌の練習♪



▲ちょっと一息。

☎ 住民課 健康増進係(支所内線710)

