

Chikujō

広報 ちくじょう

2024

3

築上町
No.232

寒く、ない！

主な内容／

P5 LINE セグメント配信

P16 ジュニアリーダークラブ

2月18日、しいだ梅祭りの中で行われた空手寒稽古。寒さに耐えながら稽古をやり遂げることで精神の鍛錬をするものです。暖かな晴れの日でしたが、まだまだ寒いこの日、日本空手古武道会に通う子どもたち約30人が浜の宮の海に入り、元気に声を出しながら突き練習を行いました。



祝100歳！おめでとうございます

2月1日に100歳をむかえた今井ヨシエさんに祝い状と記念品を手渡しました。お花が好きで日頃はリハビリを頑張っているという今井さん。ご家族に囲まれ、幸せそうな様子でした。これからも健やかに過ごしてください。



福岡県小中学生プログラミングコンテスト ゼンリン賞受賞 上城井小6年生古畑波々くん

上城井小学校の5、6年生はプログラミングの授業でタブレット端末を使い、ゲームを作成しました。そのゲームを福岡県小中学生プログラミングコンテストに応募。その結果、古畑波々くんの作品「菊芋をめちゃくちやとれ！」が一次審査を通過し、1月13日にアクロス福岡（福岡市）で行われた最終審査会でゼンリン賞を受賞しました。古畑くんが作ったゲームは築上町の特産品であるキクイモを題材としており、上から落ちてくるキクイモをキャラクターを操作して取っていくゲームです。



古畑くん作のゲームの画面

「野球しようぜ」大谷選手からグローブが届きました

大谷翔平選手から全国の小学校に贈られたグローブが築上町の小学校にも届きました。各小学校でお披露目会を開き、代表の児童がグローブを受け取ると「グローブが贈られることは知っていたけど本当に届くとは思わなかった」「野球に親しんでほしいという気持ちがすごく伝わってきてとても嬉しかった」など喜びの声があがっていました。大谷選手、ありがとうございました。



さらに、みやこロータスから野球ボールも

2月14日、軟式野球チーム「みやこロータス」から小学校8校に野球ボールを寄附していただきました。指導者の羽田野健治さんは「築上町の小学校にも大谷選手からグローブが届いたと聞きました。大谷選手と同じように子どもたちに野球に興味を持ってもらいたくて寄附させていただきます」と話してくれました。



最終審査会でプレゼンテーションする古畑くん

古畑くんへのインタビューより

—どんなことを考えて作品を作りましたか？

今回のコンテストのテーマは「福岡県のお宝」でした。そこで僕は築上町ならではのお宝にしたいと思いました。色々と考え、それならキクイモだ！と、このゲームを作ることにしました。指で操作するゲームではなく、ボタンで操作できるゲームにしようと考え、プログラムしていきました。

—プログラミングの魅力は？

自分の作りたいゲームを考え、それを形にしていくことはとても楽しいです。僕の作ったゲームで遊んでもらって「おもしろいね」と言ってもらえるとうれしくなるのでゲーム作りは大好きです。

—上城井小学校の下級生みんなに一言

僕はもうすぐ卒業ですがこれからも上城井小学校でもっと楽しいゲームを作ってほしいと思います。



ゼンリンの方と古畑くん。「とにかく菊芋愛がすごい」と絶賛

全国中学生人権作文コンテストで入選



福岡県奨励賞 築城中学校3年生
田村夢叶さん「私の兄」



行橋人権擁護委員協議会入選
椎田中学校1年生 則座伶さん「今僕にできること」



築城特別支援学校中学部3年生 日高颯人さん
「パソコンを使う仕事に就くためにできることは」
*3人の人権作文は町のHPに掲載しています。▶



子ども会マラソン大会を開催



1月21日、アグリパークで、子ども会に加入している小学生を対象にマラソン大会を開催しました。天気が心配されましたが開催時には雨もやみ、参加した54人の子どもたちは雨上がりのコースを力いっぱい走り切り、タイムを競いました。

築城小学校と中国の薛阜中心小学校が交流



築城小学校と中国の薛阜中心小学校とのオンライン交流会が開催されました。両校はこれまで、児童たちが互いの町の特徴を描いた絵手紙を交換し、交流を深めてきました。そして今回、オンラインで顔を合わせ、それぞれの町の見所や、普段の学校生活などを紹介しました。参加した児童たちは相手の言語や文化の違いに興味深そうに耳を傾け、活発な交流が行われました。

スポーツ・レクリエーション交流会 アジャタを行いました

1月27日、椎田体育館で少年スポーツ振興協議会主催のスポーツ・レクリエーション交流会が行われました。この交流会は各クラブの垣根を越えて子ども達が交流することを目的としています。当日は少年スポーツクラブの加入者41人が参加し、アジャタをして交流を深めました。





もしものときのために「人生会議」をしませんか

人生の終わりまで、あなたはどのように過ごしたいですか？

人生会議(ACP)とは

将来の体の変化に備えて前もって希望する医療やケアについて、家族や友人、医療・介護スタッフなどと話し合うことです。ACP はアドバンス・ケア・プランニングの略です。

なにを話し合うの？

希望する医療やケアだけでなく、「日ごろから大事にしていること」「気ががりなこと」「譲れないこと」などさまざまです。

詳しくは



会議の場を設定しなくても、信頼する人にあなたの想いを伝えておくことで、あなたが自分の想いを伝えられなくなったときに、家族や友人、医療・介護スタッフなどがあなたの代わりに医療やケアを選択しやすくなります。



あんしんねっとは終了します

3月31日で、豊築地域の在宅医療・介護の情報を掲載したHP「あんしんねっと」は終了します。今後は築上町や各市町のHPで情報提供し、役場の窓口などで冊子を配布しますのでご利用ください。これからも情報提供に努めてまいりますので、ご理解をお願いします。

圏地域包括支援センター ☎ (57) 3200

令和6年度 高齢者生きがい教室 生徒募集

楽しみながら介護予防しませんか

- **対象者** 町内在住で65歳以上の方
* 令和6年3月末までに65歳になる方も含む。
- **受講期間** 1年間(4月～令和7年3月)
- **受講料** 無料(材料費等は自己負担)
- **申込方法** 申込書を保険福祉課に提出
* 申込書は保険福祉課に備えています。
- **申込期限** 3月15日(金)
* 定員を超えた場合は抽選(新規の方優先)、定員に達しない場合、期限後も随時受付
* 同じ教室での重複受講はできません。

圏保険福祉課 福祉係(内線 162)

教室名	開講日	時間	場所	定員
フラダンス教室	第1,2,3 火曜日	13:30~ 15:00	椎田学習等供用施設(延塚記念館)	15人程度
書道教室	第1,3 水曜日	9:30~ 11:30	中央公民館	10人程度
ヨーガ①教室	第1,3 木曜日	10:00~ 11:30	椎田学習等供用施設(延塚記念館)	15人程度
ヨーガ②教室	第2,4 木曜日	10:00~ 11:30	椎田学習等供用施設(延塚記念館)	15人程度

* 開講日、場所は変更になる場合があります。



築上町の情報発信についてアンケートを実施します

みなさんのご意見を聞かせてください

みなさんは町の情報をどのように受け取っていますか？
またどんな情報を受け取りたいですか？みなさんのニーズに沿った情報発信をしていくためにご意見を聞かせてください。

回答してくれた方の中から抽選で**20人**の方に「きずきのぼるオリジナルタオルハンカチ(非売品)」をプレゼント！
*回答は無記名ですが抽選対象になるにはメールアドレスの記入が必要です。



■回答期限 3月25日(月)

所要時間は3分程度



岡まちづくり振興課
広報観光係 (内線 334-335)

回答はこちらからお願いします。

ご活用ください LINEのセグメント配信機能

ほしい情報だけ受け取れます

築上町の公式 LINE には関心のある分野の情報だけ受信できる機能があります。この設定をしなかったら防災や広報紙の発行など最低限の情報しか届きません。

■セグメントの項目

- ▶ 町からのお知らせ
- ▶ イベント
- ▶ 子育て
- ▶ 健康・医療・福祉
- ▶ 学校・教育

この中から受け取りたい項目を選んでください



■設定方法

その1 築上町のLINEトーク画面のリッチメニューから受信設定



その2 右のQRコードを読み取った画面から設定



「子育て」を選択しているとこんな情報が届きます。

「イベント」を選択しているとこんな情報が届きます。



「築上町公式LINEアカウント」友だち登録がまだの方はこちらから



岡まちづくり振興課 広報観光係 (内線 335)

広告

#ラジドラ50

視聴者参加型のラジオドラマで「あの頃」を振り返る

思い出の音楽をテーマに、自主制作のラジオドラマをお届けする視聴者参加型のFMラジオ番組「#ラジドラ50」を放送中です。九州各地から届いたラジオドラマは名作揃い。老若男女を問わずさまざまなリスナーが「あの頃」の思い出を作品にしています。毎週土曜日18:15～18:30、FM福岡とラジコで「ラジドラ50」がオンエア！

皆さんの作品を大募集
小中学生や主婦から高齢者まで

築上町の皆さんラジドラ50と一緒に番組を作りませんか？

年間の最優秀作品には賞金20万円を
進呈します！

<https://radidra50.com/>

ラジドラ50

検索



**「こころ」と「からだ」をリフレッシュ
ケア・トランポリン教室**



一人用のトランポリンを使って、昔懐かしい音楽に合わせて足踏みや上下運動などをします。転倒防止用の手すりがついているので年齢問わず、膝痛・腰痛がある方でも安全に楽しめます。

- 日時 4月1日(月)～令和7年2月17日(月)の毎週月曜日 13:30～15:00
- 場所 中央公民館
- 対象者 町内在住で65歳以上の方
- 参加費 無料 ■定員 32人
- 送迎 なし ■申込期限 3月15日(金) 圏保険福祉課 福祉係(内線161)

**参加者を募集します
元気はつらつ教室**

生活機能の低下予防は元気なうちから取り組むことが大切です。教室では運動・口の衛生・栄養の3つのプログラムを行います。

- 対象者 介護認定を受けていない町内在住の65歳以上の方
- 日時 4月5日(金)～7月26日(金)の毎週金曜日 13:30～16:10
- 場所 町が委託する事業所
- 参加費 無料
- 定員 12人(先着順)
- 申込期限 3月15日(金) 圏保険福祉課 福祉係(内線161)

**3月1日(金)～7日(木)は
春季火災予防運動期間です**

一人ひとりが防火意識を持ち、この機会に身の回りの防火を考え、火災予防に努めてください。

- 期間中の取組内容
 - ▶サイレン吹鳴(3月1日(金)7:00-19:00) 火災と間違えないようご注意ください。
 - ▶防災無線放送による啓発 改めて各家庭で火災予防の確認を。
 - ▶消防団員による車両啓発活動 消防団が消防車で啓発活動を実施

住宅防火 いのちを守る 10のポイント

- 4つの習慣
- ▶寝たばこは絶対にしない、させない。
 - ▶ストーブの周りに燃えやすいものを置かない。
 - ▶コンロを使うときは火のそばを離れない。
 - ▶コンセントはほこりを清掃し、不要なプラグは抜く。

6つの対策

- ▶ストーブやコンロ等は安全装置の付いた機器を使用する。
- ▶住宅用火災警報器を定期的に点検し、10年を目安に交換する。
- ▶部屋を整理整頓し、寝具、衣類、カーテンは防災品を使用する。
- ▶消火器等を設置し、使い方を確認
- ▶お年寄りや身体の不自由な人は避難経路・方法を常に確保し、備えておく。
- ▶防火防災訓練や戸別訪問で地域ぐるみの防火対策を行う。

圏総務課 地域安全係(内線315)

**自衛官候補生を募集
自衛官採用試験**

- 受験資格 18～32歳の方
 - 申込期限 5月7日(火)
 - 試験日
 - 1次試験(WEB)5月18日(土)
 - 2次試験(身体検査・口述試験)6月15日(土)～19日(水)のうち1日
- 圏自衛隊福岡地方協力本部築城地域事務所 ☎(56)1150
☎080(3598)2648

**文化協会主催公演
和の響(三味線、踊り、唄)**

- 日時 3月24日(日) 14:00～
- 場所 コマーレ
- 出演者 ▶津軽三味線 椿正範
▶踊り 宮坂流
▶唄 剣持雄介 ほか5人
- チケット 全席自由席 2,000円
- 販売場所 ▶ソピア ▶中央公民館 圏築上町文化協会 ☎(56)2506

**気持ちを話してみませんか
認知症の人の家族の集い**

- 日時 3月14日(木) 13:30～15:00
- 場所 築上町役場 本庁
- 対象者 認知症の方の家族、ご本人
- 参加費 無料
- 申込期限 3月12日(火) 圏地域包括支援センター ☎(57)3200

2/7にRKB ラジオ Snappyのメンバーのキュートな女の子2人がジム来場。生放送をし、楽しい時を過ごしました!!



2023-2024 Snappy

会員募集中
男性(1か月) 5,500円
女性(1か月) 4,500円

**トータルフィットネス&ウエルネス
F&S KEICHIKU GYM**

築上町有安 505-3 ☎(56)5704
営業時間9:30-22:15 (休)日曜日・祝日



**更年期のイヤな症状で
悩んでいませんか?**

- ☑ 不眠 ☑ イライラ
- ☑ どうき ☑ のぼせ
- ☑ 疲れやすい
- ☑ ゆううつ
- ☑ 頭痛
- ☑ ほてり
- ☑ めまい

お気軽にご相談ください



大田薬品
築上町東築城302
☎0930-52-1922

大田薬品またはそらいろや 検索



築城駅から徒歩2分 駐車場もあります。



**アサリを掘りに行きませんか
3月9日(土)から潮干狩り解禁**

- 料金 1人500円(小学生以下無料)
- 場所 築上町沿岸(西角田漁港～西八田漁港)
- *道具などの貸出しはしていませんのでご持参ください。
- *アサリの資源量減少により収穫量を制限します。ご了承ください。
- 豊築漁協 椎田町支所(西角田漁港～八津田漁港)
☎(56)0120 9:00～15:00
- ▶豊築漁協 西八田支所(西八田漁港)
☎(56)0393 9:00～16:00

**場所は豊前地域職業訓練センター
職業訓練講座**

ガス溶接技能講習

- 期間 4月18日(木)、19日(金)
- 受講料 7,330円(別途テキスト代)
- 定員 20人

固定式クレーン運転特別教育

- 期間 4月22日(月)、23日(火)
- 受講料 7,330円(別途テキスト代)
- 定員 20人

小型車両系建設機械(整地等)運転特別教育

- 期間 4月15日(月)、16日(火)
- 受講料 14,930円(別途テキスト代)
- 定員 10人

新入社員研修

- 期間 4月11日(木)、12日(金)
 - 受講料 10,560円 ■定員 30人
- 豊前地域職業訓練センター
☎0979(82)1511



**ご存じですか?しょうがい共済
障害者扶養共済制度**

障がいのある方を扶養している保護者が生存中に掛金を納めることで保護者に万一のことがあったとき、障がいのある方に終身一定額(1口2万円)の年金を支給する制度です。

■加入できる方

65歳未満で生命保険に加入できる健康状態にあり、次のいずれかの人を扶養している保護者

- ①身体障害者手帳1～3級に該当する方
- ②知的障がいの方
- ③精神または身体に永続的な障がい(自閉症、統合失調症、血友病など)があり、①または②と同程度と認められる方

*①～③かつ将来独立自活が難しいと認められる方に限ります。

■掛金 月額 9,300円～23,300円

- *加入者の年齢によって変わります。
- *築上町では低所得世帯に3割～10割の掛金補助をしています。

■豊前福祉課 障がい者支援係(内線165)



**前日までに予約が必要で
出張消費生活相談**

- 相談できること
強引な訪問販売など消費生活の問題
- 日にち 3月19日(火)
- 場所 築上町役場 本庁
■豊前産業課 商工係(内線281)



**4月から開催日が変わります
補聴器相談**

4月から役場本庁での開催は偶数月のみになります。

■4月からの開催日

- ▶築上町役場本庁
偶数月 第2、3水曜日、第3木曜日
- ▶ソピア
奇数月 第2、3水曜日
偶数月 第2、3水曜日、第3木曜日

*毎月の日程は「定期的な相談」のコーナーでお知らせします。

■豊前福祉課 障がい者支援係(内線165)



**4月から基準額が変わります
ストマ用装具の給付**

4月から日常生活用具給付等事業のストマ用装具の基準額を変更します。

■変更内容 1か月の基準額

- ▶ストマ用装具(消化器系)
(変更前)8,858円
→(変更後)10,000円
- ▶ストマ用装具(尿路系)
(変更前)11,639円
→(変更後)13,000円

■豊前福祉課 障がい者支援係(内線165)

広報ちくじょう2月号で次のとおり誤りがありました。訂正してお詫びいたします。

P10 男女共同参画ネット 行こう・憩う・サロン・ソピア開催日時 誤[2月9日(金)、23日(金)祝、3月2日(土)、16日(土)、30日(土)]→正[2月1日(木)、15日(木)、29日(木)、3月14日(木)、28日(木)]

広告

そうだ! お墓参りに行こう
ここに来ればいつでも会える。

墓石・石碑・石材加工業

- お墓の設計・施工・リフォーム
 - クリーニング
 - 文字の追加彫り
 - 墓じまい...
- お墓の事なら何でも御相談ください。

墓地分譲中
(築城ふるさと公園横)

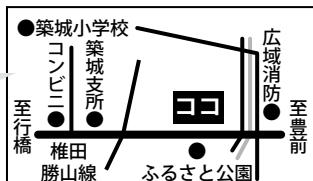

タブ 築上町高塚1433
(有)多武石材 ☎/FAX 56-0783

広告



当面の間、
平日昼のみの
営業です。

お好み焼き cafe **GREEN BERETS**

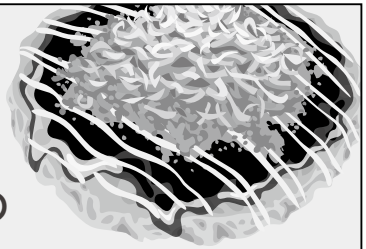

小野石油 2F
☎ 0930(56)3641
*臨時休業あり
ご来店の際はお電話
いただけると確実です。



築上町大字椎田924-7(築上町役場横) ㊟日曜日
平日 6:00～20:00 ☎ 0930(56)0036
祝日 6:00～19:00 FAX 0930(56)3636

しいだコミュニティ倶楽部 ヨガ体験教室

日時・場所
3月8日(金) 13:30～14:30
・中央公民館
3月11日(月) 13:30～14:30
・ソピア
3月15日(金) 19:00～20:00
・中央公民館

対象者 ▶ しいコミ会員
▶ 町内在住または通勤・通学している方

参加費 無料

定員 各教室 30人(先着順)
* 何度でも参加できますが、定員を超える場合は初回の方を優先

申込期限 3月5日(火)

しいだコミュニティ倶楽部
☎(56)0075

身体障がいのある方の巡回補装具判定(予約制)

肢体不自由の補装具のうち、義肢、装具、車椅子の新規支給、再支給、修理の要否判定と処方を行います。

日時 4月17日(水)
9:30～11:30、12:30～14:30
* 予約人数が少ない場合は12:30に終了

場所 豊前市総合福祉センター

対象者 義肢、装具、車椅子の判定を希望する方

持参品
▶ 身体障害者手帳 ▶ はんこ ▶ マスク
▶ 前回支給された(修理した)補装具
* 補装具を使う方ご本人が必ず来場してください。

申込期限 3月21日(木)

申込方法 保険福祉課に連絡
☎ 豊前市保険福祉課 障がい者支援係(内線164)

スマートフォン・インターネット活用術相談会

日にち
① 3月11日(月) ② 3月22日(金)

時間 11:00～16:00
* 受付は15:30まで
* 事前予約も可能です。

場所 ①ソピア ②築上町役場本庁

相談できること
スマートフォンの使い方、インターネット・Wi-Fiの設置方法、LINEの活用方法、スマートフォンやインターネットの料金相談。「築上町公式LINEアカウント」の使い方もわかりやすく説明します。

☎ 093(981)0481



受験資格はHPでご確認ください 裁判所職員採用試験

申込期間 3月15日(金)～4月8日(月)

試験日 1次試験 5月11日(土)

職種 * ①～④総合職、⑤一般職
① 裁判所事務官(院卒者区分)
② 裁判所事務官(大卒程度区分)
③ 家庭裁判所調査官補(院卒者区分)
④ 家庭裁判所調査官補(大卒程度区分)
⑤ 裁判所事務官(大卒程度区分)

☎ 092(981)9642
☎ 092(981)9650

参加チーム募集 築上町民ソフトボール大会

日時 4月14日(日)
8:40～(受付 8:00～)
* 雨天延期 4月21日(日)

場所 サン・スポーツランド浜の宮グラウンド

参加資格 町内在住または通勤する方で編成されたチーム

参加費 1チーム 5,000円

申込期限 4月3日(水) 17:00

☎ 092(52)2780

敷金・原状回復費用に関する無料電話相談会

日時 3月18日(月)～29日(金)の平日
16:00～18:00

方法 電話相談 ☎092(714)0616

相談できること
賃貸住宅の敷金、原状回復費用に関すること(退去時の敷金の精算、多額の原状回復費を請求されたなど)。司法書士が相談に応じます。

☎ 092(722)4131

その買い物、町内で
どうせ買うなら
たばこも町内で

たばこ税は購入した店舗に還元されます。

広告 コマーレの催し物(大ホール) TEL56-1777

《Yamaちゃんの楽しいおしゃべりとともに》

ウインターコンサート
～ながき冬から 15th
うららかな春へ～

アンドレアス・ヴィルヴォール(ヴィオラ)
山下大樹(ヴァイオリン) 宇野健太(チェロ) 古賀美代子(ピアノ)
山下典道(お話し)

4月7日(日) 14:00開演
(13:30開場)

チケット(全自由席)
大人 3,500円(早割 3,000円)
高校生以下 2,000円(早割 1,500円)
※早割は3月3日(日)までに購入の方

主催/プリティママン(松田090-8919-8059)
共催/築上町文化会館コマーレ

チケット発売中

発売場所/築上町文化会館コマーレ

住宅型有料老人ホーム 桜 即日入居できます **広告**

サービス付き高齢者向け住宅 **桜II番館**

入居相談受付中 入居一時金なし

入居費用 期間限定!!
1ヶ月 約6～7万円(税込)
別途 生活用品は実費

リハビリ病院での機能回復訓練も出来ます

隣接した協力医療機関 診療所 宮崎リハビリテーション病院では、患者様の状態を医師が診察し、リハビリが必要と判断された場合には、外来で医療保険にてリハビリテーションを受けることが可能です。

対応可能な医療ケア

- ◎在宅中心静脈栄養
- ◎経鼻経管栄養・胃瘻
- ◎人工肛門・人工膀胱類
- ◎認知症
- ◎血糖チェック・インスリン
- ◎悪性腫瘍ターミナル
- ◎在宅酸素
- ◎尿道カテーテル又はドレーンチューブ類
- ◎喀痰吸引
- ◎食事療法
- ◎褥瘡ケア
- ◎気管切開

■居住権利形態/建物賃貸借方式 ■利用料の支払い方法/月払い方式
■入居時要件/入居時自立・要支援・要介護 ■居室区分/全室個室

住宅型有料老人ホーム **桜** サービス付き高齢者向け住宅 **桜II番館**
築上町大字東八田814-1 築上町大字東八田802

☎0930-56-5211 ☎0930-56-5510



ホームページ

無料の接種は3月末まで 新型コロナワクチン接種



接種の概要

■対象者

初回接種が完了した、生後6か月以上のすべての方
* 令和5年9月20日以降に接種を受けた方は対象外

■接種実施期間 3月30日(土)まで

* 無料での接種は今年度で終了します。接種券は4月1日以降使用できません。接種を希望する方は期間内に余裕を持って受けてください。

■接種回数 令和5年9月20日～令和6年3月31日に1回

■使用ワクチン オミクロン株(XBB.1.5)対応1価ワクチン (ファイザー社製、モデルナ社製)

■予約先 町内の接種実施医療機関*12歳以上のみ

小児(5～11歳)の接種(要予約)

希望する方は子育て・健康支援課にご連絡ください。

■対象者 5～11歳の方*接種日時点

■接種日時 3月23日(土)13:00～

■場所 前田小児科(豊前市)

* ワクチン接種について医療機関へ直接のご連絡はお控えください。

■使用ワクチン オミクロン株(XBB.1.5)対応1価ワクチン (ファイザー社製)小児用

接種をお考えの方へ

- ▶ 新型コロナワクチンの接種は強制ではありません。
- ▶ 今回の秋開始接種は“重症化予防”が目的です。国は重症化リスクが高い方に接種をおすすめしています。
- ▶ 接種による効果や副反応のリスクなどを考慮し、ご自分の意思により慎重な判断をお願いします。

町内の接種実施医療機関*12歳以上のみ

医療機関名 電話番号	住所	問い合わせ受付時間
あないクリニック ☎(56)5888	西八田 2426-5	月火木金 8:30～12:00 14:00～18:00 水土 8:30～12:00
片山医院 ☎(52)0505	安武183	月火木金 9:00～12:00 14:00～18:00 水土 9:00～12:00
古賀整形外科内科医院 ☎(56)1730	椎田 846-1	月火水金 8:30～12:00 14:00～17:30 水土 8:30～12:00
椎田クリニック ☎(56)0030	湊185-1	月火木金 9:00～13:00 14:30～18:00 水土 9:00～13:00
二見医院 ☎(52)0002	築城 661-1	月火水金 8:30～12:00 13:00～17:30 水土 8:30～12:00
宮部病院 ☎(56)0038	湊336	月～金 9:00～12:15 13:30～17:00 土 9:00～12:15

ご迷惑をおかけします

保健センターチャフルついぎの一時休館

新図書館の施工に伴い、保健センターチャフルついぎを一時休館します。その間の保健事業(乳幼児健診や総合健診など)の実施場所は随時お知らせします。貸館もできませんのでご了承ください。

■休館期間 4月1日(月)～令和7年7月頃

* 図書館の工事期間中

3月の乳幼児健診 予定表(3/1-4/5)

日にち	健診名・対象	場所
5日ⓧ	乳児健診・ 【4か月児】R5.10.7～11.5生 【7か月児】R5.7月生	チャフルついぎ
13日ⓧ	3歳児健診・R2.12、R3.1月生	チャフルついぎ
4月2日ⓧ	乳児健診・ 【4か月児】R5.11.6～12.2生 【7か月児】R5.8月生	ソピア

チャフルついぎの休館に伴い4月から会場が変わります。

就職、転勤、転居など生活環境が大きく変動する時期 3月は自殺対策強化月間です

自殺者数が増える傾向にあることから、国は3月を「自殺対策強化月間」と定めています。悩みを抱えている方は一人で悩まず、相談機関にご相談ください。また、身近な方の悩みに気づいたら悩みに耳を傾け、専門家への相談をすすめて、やさしく見守りましょう。



- ▶ まもろうよ ころも (厚生労働省ホームページ) 電話やSNSでの相談窓口を紹介しています。

▶ ふくおか自殺予防ホットライン 0120-020-767

月～金曜日 16:00～翌9:00、土・日・祝日 24時間

令和6年度築上町
病後児保育 事前登録の受付開始

病後児保育とは？

病気の回復期で集団保育が困難なお子さんをお預かりします。



■利用できるお子さん (次のすべてに該当)

- ▶ 病気の回復期で集団保育が困難
- ▶ 仕事などの都合で家庭での保育が困難
- ▶ 町内に在住または町内の保育所(園)に通所(園)
- ▶ 6か月～小学校6年生までのお子さん

■利用料 無料

- 場所 椎田そらいろ保育園 病後児保育室(4月～)
- 利用日時 月～土曜日 8:30～17:30
- 利用人数 1日3人まで

利用を希望する方は事前登録が必要です。

令和6年度に利用を希望する方は事前登録をお願いします。すでに登録をしている方も4月以降引き続き利用を希望する場合は再度登録手続きが必要です。

- 受付開始 3月1日(金)から
- 受付場所 子育て・健康支援課 子育て支援係
- 持ち物 はんこ

園 子育て・健康支援課 子育て支援係 (内線 141)

利用の流れ

*利用日前日までに「利用申請」まで完了してください。

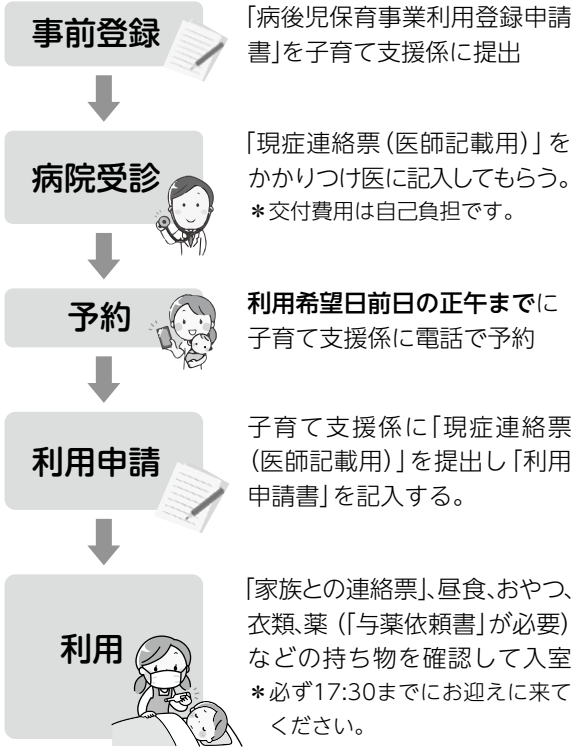

ちくじょう子ども食堂

今月は…3月8日(金)、22日(金)

場所 築城社会福祉センター <ご注意ください！>

毎月第2・4金曜日(16:00～19:00) オースン! 夕食は17:30からです。

*子ども優先で食事の提供をします。ご了承ください。

園 社会福祉協議会 ☎(56)2223

広告

前田塾椎田教室

前田式立勉

春期講座 3月23日[土]～31日[日] 無料

中学1・2年生 集団個別(定員10名) 国・数・社・理・英

中学3年生 集団個別(定員15名) 国・数・社・理・英

新学期講座 4月1日[月]～ 入塾金 無料! 一合格実績—

新中学1・2年生 (週2回) 英・数 月謝 9,800円 (受講料+教材料+テキスト代金)

新中学3年生 国・数・社・理・英 (週4回) 月謝 19,800円 (受講料+教材料+テキスト代金)

高校生 無料 (入塾は当塾卒業生に限る)

福岡県高校入試模擬試験(県模試)(年間6～7回) 当塾生無料、外部生1回3,000円

☆月謝以外のお支払いは一切ございません。 ※なお夏期・冬期などの特別講座は除く。

●少人数制/席に限りがある為、定員になり次第締切とさせていただきます。

◎入退時のあんしんメール対応 ◎定期テスト指導 ◎宿題はありません

お問い合わせ・お申し込み ☎0930-56-2389 築上町高塚484

広告



築上町物産館『メタセの杜』

☎ 0930(52)3828

彼岸用花店頭販売

3月17日(日)

～20日(水・祝)



築上町チャレンジスポーツ教室

主管: 築上町スポーツ推進委員

3月24日(日) 10:00～15:00

空調設備の取替工事を行います

期間 3月1日(金)~5月31日(金)(予定)

工事期間中、空調が使えない場合があります。ご迷惑をおかけしますが、ご理解をお願いいたします。

次の期間は多目的ホールが利用できません。
*放課後児童クラブ、子育て支援センター事業での利用は可

- ▶ 3月11日(月)~21日(木)(予定)
- ▶ 4月8日(月)~18日(木)(予定)

子育て支援センター

リトミック

リズムに合わせて歩いたり走ったり。お子さんと一緒に体を動かしながら音楽に親しみましょう!

日時 ①3月12日(火) ②3月18日(月)
10:30~11:30

場所 ①築城社会福祉センター ②児童館

親子運動遊び

体を使った簡単な遊びを親子で楽しみませんか?

日時 3月14日(木) 10:30~11:30
場所 児童館

●共通事項

対象者 未就学児親子各回10組(要予約)

持ち物 ▶汗拭きタオル ▶お茶

申込 3月1日(金)から*定員になり次第締切り
*イベントは状況に応じて中止になることがあります。ご了承ください。

4月 から築城子育て支援センターの場所が変わります

3月まで(現行)

場所 築城社会福祉センター
日時 毎週月(火)(水)(金) 9:00~14:00
*祝日を除く

4月から

場所 ソピア
日時 毎週月(水)(木)(金) 9:00~14:00
*祝日を除く

* 椎田子育て支援センター(児童館)は変更ありません。

新小学校1年生のお子さんに 新しい「子ども医療証」をお送りします

☎ 保険福祉課 保険係 (内線 154)

- **対象者** 4月に小学校1年生になる方
- **送付物** 4月1日から使用する子ども医療証
- **送付時期** 3月下旬(普通郵便)



医療証の色 ラベンダー

有効期限 18歳になる年度の3月31日

自己負担

- ▶ **外来** 月600円まで(各病院ごと)
- ▶ **入院・調剤** 無料

* 期限が切れた医療証は使用できません。
4月1日に新しい医療証と交換をお願いします。

春休み期間の 放課後児童クラブ(学童保育)申込受付

☎ 築上町児童館 ☎(57)4300

- **申請期間** 3月1日(金)~15日(金)
10:00~18:00(日曜日を除く)
- **申請先** 児童館、各児童クラブ室
* 申込書類は申請先に備えています。

ふたりの楽しみ方



先日小倉で大好きな漫画家さんの原画展が行われていたのでイラストを描くことが大好きな娘と2人で観に行くことにした。私自身も、漫画を読む事もイラストを描くことも大好きで学生の頃漫画を描いていたというのもあって、原画展のデジタルではない手書きの原稿に心が踊った。細やかな描き方1つとっても繊細で、原稿を通して作者の作品に対する情熱が伺える。大好きな漫画家さんの原画に感動している私に対し、娘というと展示物の参考資料集の本を夢中で見ていた。イラストの参考にした



いから帰ってネットで本を注文するらしい。同じ空間でも楽しみ方は人それぞれ。娘と楽しい時間が過ぎて幸せ。

(京築ママライター卒業生

岡部奈佳)

リサイクルプラザ 体験学習講座

☎ 住民生活課 環境衛生係 (内線184)

紙ひものかご作り

日時 ▶ 3月8日(金)、15日(金)
10:00 ~ 15:30

持ち物 ▶ ・はさみ・木工ボンド・鉛筆
・洗濯ばさみ(30個)
・ものさし(30cm)

定員 ▶ 2人

EMぼかしづくり

日時 ▶ 3月21日(木)
10:00 ~ 12:00

持ち物 ▶ エプロン

定員 ▶ 10人

裂織

日時 ▶ 3月12日(火)、13日(水)、
26日(火)、27日(水)
10:00 ~ 16:00

持ち物 ▶ 毛糸

定員 ▶ 5人

エコクッキング

日時 ▶ 3月7、14、21、28日
*すべて☎9:00~11:00

持ち物 ▶ エプロン

定員 ▶ 10人

注意事項

- 参加費・材料費は実費となります。
- 私物の持込みはご遠慮ください。
- 開催日の7日前までにお申し込みください。
- 申込み多数の場合は、人数を調整する場合があります。



みなでおしゃべりや運動、小物づくりを楽しんでいます。認知症の方もそうでない方も安心して利用できる場所です。

☎ 保険福祉課 福祉係
(内線 163)

\\ 事前予約制です /

日時 毎週木曜日 ▶ 午前の部 10:00 ~ 12:00
▶ 午後の部 13:30 ~ 15:30

定員 各 10人(保険福祉課 福祉係へ申込み)

場所 築上町農業公園管理棟(アグリパーク)

利用料 無料(飲食物持込みOK)

3月の開催日とイベント

- 7日(木) 午前「メタセの杜でお買い物」
午後「憩いの時間」
- 14日(木) 「ニュースポーツ」
- 21日(木) 「ミュージックケア」
- 28日(木) 午前「憩いの時間」
午後「メタセの杜でお買い物」

*買い物は車を持っていない方のみ参加できます。



オレンジカフェはこんな方におすすめ

- ▶ 「最近物忘れがひどくて、認知症かもしれない…」
- ▶ 「人前に出るのが億劫だなあ…」
- ▶ 「認知症のことを学んだり、みんなで交流したい」
- ▶ 「ゆっくりと専門の方に相談したい」



自宅まで「送迎バス」運行

運行時間 ▶ 午前の部 行き(10:00頃)、帰り(12:00頃)
▶ 午後の部 行き(13:30頃)、帰り(15:30頃)

予約時間 利用日の前の週の金曜日~利用日の2日前の正午

定員 1便につき8人(先着順)

予約先 保険福祉課 福祉係



ワンポイント手話



元気？

両手の手のひらを下に向けてこぶしを作り、体の前で2回下げる。「元気な」「生きる」「頑張る」も同じ表現なので、たずねる表情をしっかりと。

多くの方に届くように

広報ちくじょうを
置いてもらえる店舗などは
お知らせください

- ▶ 不特定多数の方が集まる場所
- ▶ 役場に広報紙を取りに来ていただける。

☎ まちづくり振興課 広報観光係(内線 334)



今月もたくさんのお本が新しく入りました！
毎週の新着本リストを図書館内に掲示しています。

一般書 **103**冊 児童書 **37**冊

ほんのきもち

あみでとろ！

読書通帳
がいっぱい
になったよ

本216冊分/
1冊目

◀脇山柚奈さん

▼宮城幸恵さん

▼宮城浩美さん

▼宮城恵美子さん



乳幼児向けおはなし会

3/9
土

11:00
から

事前申込み不要、参加無料。
時間は 20 分程度！お子さんと本に触れてみませんか。
お待ちしております！



12月25日
読書リーダー育成講座の報告会
を行いました

7月の「築上町小中学校読書リーダー育成講座」の参加者たちが、学んだことを基に各学校で活動した内容を発表しました。

読書リーダーは

読書の楽しさやおもしろさをたくさんの人に広めたり伝えたりします。



築上町図書館（コマーレ内）

☎ (56) 5171

🕒 9:00 ~ 17:30

📅 毎週火曜日 ほか

🌐 <https://www.lib-chikujo.jp/>



3月の休館日 5・12・19・26日

今月の特集

一般書 ▶ 「大人も絵本を」
児童書 ▶ 「ひとやすみ
しよう」

おすすめの本を紹介する
特集コーナーを図書館に
設置しています。



投稿のひろば

Contribution

たくさんのご来場ありがとうございました
越路「節分祭」

2月4日に越路の日吉神社で節分祭を開催しました。その際に「能登半島地震義援金募金箱」も設置し、来場者などから募金をいただき 23,009 円が集まりました。ご来場ありがとうございました。

圏越路ボランティア絆 北代 ☎090 (1160) 7227



ハロートレーニング 職業訓練受講生の募集

訓練科・定員

- ①金属加工技術科・10人
- ②ビル設備サービス科・20人
- ③導入講習付コース（ビジネススキルと訓練の基礎）・20人

期間

- ①②5月8日(水)~10月29日(火)
- ③5月8日(水)~11月27日(水)

募集期間

3月1日(金)~4月5日(金)

受講料

無料*別途教科書代等

申込先 ハローワーク

3/6(水)、3/21(水) 13:30~ /

施設見学会も開催 /

圃ポリテクセンター福岡

☎093 (641) 6909

広告 ♪春から健康的な趣味を始めませんか♪

大人の鍵盤ハーモニカ教室

無料体験
レッスン
受講者募集

- ♪ 体験レッスン ① 3/9(土)10:30~11:30
- 実施日 ② 3/23(土)10:30~11:30

*希望日を申込みの際お知らせください。

♪ 会場 築上町コミュニティセンターソバ談話室

楽しく演奏することがメインのグループ
レッスンです♪ 音符が読めなくても大丈夫！
どなたでも気軽に始められます♪(*^_^*)

鍵盤ハーモニカ(ケンハモ)は息を吹いて音を奏でるので、深い呼吸で自律神経を整え指を使って脳を活性化！音楽と呼吸を融合させた健康効果があり大人の楽器として人気を呼んでいます♪

*体験レッスンでは楽器レンタル無料！
*楽器 ¥4,600・当日会場にて要購入！
*楽器をお持ちの方は持参ください。

お申し込み お問い合わせ
090-9579-4141 高島

~Youko Pianoclass~

*SUTSUKI
ケンハモ
認定講師 高島 洋子

第一四一回 修験の山 飯盛山

飯盛山（寒田）は標高四一〇メートルの円錐形の山（写真）です。城井谷を挟んで東側二・四段には標高七八二メートルの「求菩提山」を望むことができます。どちらも新生代前期（六六〇〇万年前）の火山噴火で誕生した山で、マグマが冷え固まった溶結凝灰岩の露頭には風化作用で多くの洞窟や奇岩ができました。

こうした洞窟等を信仰の場に、求菩提山修験道が起りました。修験道は厳しい修行を経てご利益を得るものです。飯盛山は養老年間（七一七―七二四）に求菩提山の開山者、行善和尚が神仏習合の神、小白山大行事を祭ったのが信仰の場としてのはじまりといわれます。

平安時代末期（康治元年・一一四二）、

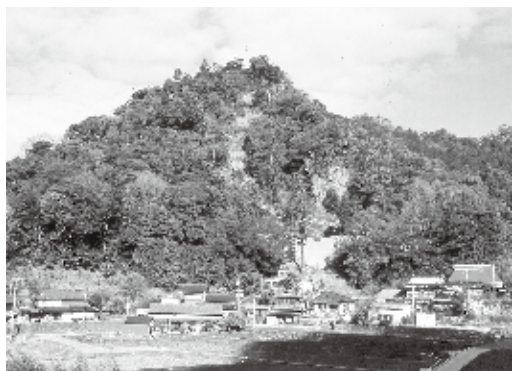

飯盛山全景（東側から）

荒廃した求菩提山を再興した頼厳上人とともに銅板法華経を納経した勢美和尚は、飯盛山に東光寺を創建し、小白山大行事を飯盛山大権現に改めました。以後、飯盛山は求菩提山六峯の第一峯（西方）に定められました。

春の峯入り（修験者が七十五日間、旧築城郡を廻郡修行する）では、求菩提山護国寺を出発後、西の四至、銚立峠を通り、飯盛山東光寺を経て寒田村、岩丸村、小原村、椎田濱宮を巡りました。

しかし戦国時代になり、飯盛山の東側九百メートルに宇都宮氏が大平城を築くと、領域は縮小し、求菩提山六峯から外れました。春の峯入りも国見山経由で椎田濱宮をめざし、角田村、小山田村、本庄村を経て、寒田より乳呑坂（旧寒田小学校付近）を通る経路に変わりました。

天正年間（一五七三―一五九三）、飯盛山東光寺は兵火で焼失し、慶長十八年（一六一三）より求菩提山の西勝坊が別当（監督者）を務め、天保十年（一八三九）から北中坊が兼務しました。

元禄二年（一六八九）の『築城郡安武手永宮々并社司御改帳』（神家文書）には、飯盛山は「求菩提権現末社の飯盛権現」と書かれています。

明治時代になり政府の方針で神仏分離が行われ、岩戸見神社（伝法寺）の末社、飯盛神社となりました。

山の麓の下宮には寛政元年（一七八九）に奉納された十一面観音座像と弘法大師像が祭られ、神仏習合の頃の面影をうかがうことができます。

（文化財保護係 馬場克幸）

旧藏内邸からのお知らせ

文化財防火デー 旧藏内邸で防火訓練実施



2月4日、旧藏内邸で築上町消防団第6分団と京築広域圏消防本部の隊員約30人で文化財防火デーの防火訓練が実施されました。文化財防火デーは昭和24年1月26日に世界最古の木造建造物「法隆寺」の金堂が火災に遭ったことを教訓に、文化財を火災等から守るため、火災の多いこの時期に全国で実施されています。

この日は庭園で放水訓練や、火災発生時の消防隊員進入口と消火器の位置確認を行い、万一の火災に備え、防災意識を高めました。

休 毎週水曜日
料 一般(高校生以上)310円 / 小中学生 100円
時 9:30 ~ 16:30 問 旧藏内邸 ☎(52)2530

ひなづくし ～西岡コレクション大公開～

豪華な段飾りから、和紙人形、押絵、木目込み、陶器、さげもんまで、多彩な雛飾りをお楽しみください。藏内家の雛人形も公開します。

期間 3月26日(火)まで

展示期間中、手作りひなあられと煎茶の有料サービス(300円)も行います。



NPO法人しいだコミュニティ倶楽部 令和6年度の会員募集！

スポーツ、文化、イベントなど楽しい企画が盛りだくさん！
「健康づくり」「体力づくり」「友だちづくり」で毎日元気に楽しみ
ましょう！



定期教室

教室名	場所	曜日	時間	内容
ストレッチ	中央公民館 / 武道館	第1・3水曜日	13:30~14:30	1回200円で身体をほぐしてスッキリと。
ときめき	椎田体育館 / 中央公民館	第2木曜日 第4木曜日	13:30~14:30	障がい者のみなさんとニュースポーツを楽しもう。
太極拳	中央公民館 / 延塚会館	毎週金曜日	10:00~12:00	1回400円で身体を整え、筋力をつけよう。
ピンポン	椎田体育館	毎週火・木曜日	9:00~12:00	▶ピンポンで楽しく運動不足解消！ ▶初心者でもOK！
グラウンドゴルフ	椎田グラウンド	毎週水・金曜日	9:00~11:00	楽しく自然に歩いて健康維持
ソフトバレエ	椎田体育館	毎週火曜日	19:30~21:30	日中働いている方にオススメ
ソフトテニス	サン・スポテニスコート	毎週日曜日	9:00~11:00	小学生にテニスの基本を楽しく、やさしく指導
書道	中央公民館	第2・4金曜日	13:30~15:30	親切丁寧な指導で書道上達
カラオケ	椎田人権センター	第2・4木曜日 (2教室)	10:00~12:00 13:15~15:15	▶カラオケで楽しく歌って気分すっきり！ ▶優しい指導で歌も上達 *定員各10人(先着順)
囲碁 / 将棋	中央公民館	毎週土・日曜日	13:00~17:00	頭の体操で認知予防に最適

*状況により、教室内容を変更・休止する場合があります。

*ソフトテニス教室はスポーツ協会主催のソフトテニス教室開催期間中は休止します。

年会費

- クラブ年会費 個人 **7,200円** / 人
小学生以下 **4,200円** / 人
- *10月以降に入会した方は半額
- *家族3人以上で入会する場合は分割払い対応可



ひと月600円でいろんな
教室を楽しめますよ♪



パラスポーツボランティアスタッフ大募集

パラスポーツは障がい者スポーツです。

パラスポーツのスタッフとして活動してみませんか？しいコミでは定期パラスポーツ教室や特別支援学校事業などに取り組み、スポーツなどの交流で障がいがある方の理解を深め「共生社会」推進のための活動をしています。そのお手伝いをお願いします。



定期教室のほかに各種イベントも開催♪

開催予定イベント

- ▶春のグラウンドゴルフ大会
- ▶野球観戦バスツアー
- ▶秋のグラウンドゴルフ大会
- ▶グラウンドゴルフバスツアー
など



☎ NPO 法人

しいだコミュニティ倶楽部 ☎(56)0075

↓申し込みはこちらまで

会員は以降も
随時受け付けて
います！

■申込先 しいコミ事務局(椎田体育館内)

■受付時間 9:00~17:00(火~土)

■申込期間 3月12日(火)~22日(金)

*継続の方は会員証をご持参ください。
3月22日(金)までに申し込むと、4月1日(月)
から教室に参加できます。
継続される方も早めの受付をお願いします！

知っていますか ジュニア リーダー クラブ



築上町ジュニアリーダークラブは築上町に住んでいる中学校
1年生から20歳までの社会人や大学生で構成された団体です。

クラブ員の数は？

	人数
中学校1年生	8人
中学校2年生	2人
中学校3年生	3人
高校1年生	1人
高校2年生	4人
高校3年生	1人
19歳以上	2人
合計	21人

どんな活動をしてる？

子ども会のお兄さん、お姉さんとして、子どもたちにアドバイスをしたり活動のサポートをしたりしています。これからの地域のリーダーとして成長していくことを目的に、さまざまな体験活動にチャレンジして資質や能力の向上に努めています。

具体的な活動内容は？

- ▶ 子ども会バルーンアート教室の運営支援
- ▶ 子ども会インリーダー研修の運営支援



入ったきっかけは？

小学生のときにジュニアリーダーの人たちを見て格好いいなあと思って入りました。



畦津陽南

インリーダー研修のときにジュニアリーダーを知って人前で明るく話す姿にあこがれて入りました。



副島いろは

活動してはどう？

地域の方と接する機会が多くなりました。貴重な体験ばかりでとてもやりがいを感じています。



中川咲和

色々な人達と関わることができるのでコミュニケーション能力が高くなりました!!



野原音花

学校ではできない体験をたくさんすることができます。新しいことに挑戦したい方、ぜひ!!



白川穂香

大変なことはたくさんありますが学べるものがたくさんあるのでとても楽しいです。



中川鷹和

参加が自由なので、中学や部活と両立しやすいです。



坂口亮太

- ▶ 子どもフェスティバルで出店（お化け屋敷の運営）



- ▶ ジュニアリーダー研修会（1泊2日、年に3回程度）



- ▶ 子ども会アジャク大会の運営支援
- ▶ 築城子どもまつりでバルーンアート
- ▶ 子ども会カルタ大会の運営支援
- ▶ 子ども会マラソン大会の運営支援
- ▶ クリスマス交流会
- ▶ 定例会議（月に1回程度）

クラブ員募集中！

- ▶ 中学校1年生～20歳の方であればいつでもだれでも入会できます（新1年生も可）。
- ▶ 子ども会活動の経験がない方も入会できます。
- ▶ 詳しくは生涯学習課まで気軽にお問い合わせください。

☎ジュニアリーダークラブ事務局
生涯学習課 社会教育係（内線 223）



夜間・休日診療

After-hours medical care

豊築休日急患センター

*受診前に電話をお願いします。

☎0979(82)8820 (豊前市八屋 1776-4)

診療日 日曜、祝日、お盆、年末年始

診療科目 ▶内 科 9:00 ~ 22:00

▶小児科 9:00 ~ 22:00

▶歯 科 9:00 ~ 17:00

*内科・小児科 受付 21:30 まで

口腔がん専門医診療 3/3(日)、17(日)

中津市立小児救急センター

☎0979(26)0020 (中津市下池永 173)

診療日 ▶平日 19:00 ~ 22:00

▶土曜日 12:00 ~ 22:00

▶日曜日、祝日 9:00 ~ 22:00

*受付 21:30 まで

診療科目 小児科

新行橋病院 *受診前に電話をお願いします。

☎0930(24)8899 (行橋市道場寺 1411)

診療日 土・日曜、祝日、お盆、年末年始

診療科目 救急科

診療時間 9:00 ~ 12:00、14:00 ~ 17:00、18:00 ~

*急患の場合は 24 時間体制で診療。



粗大ごみ収集

Oversized garbage

3/27 ☎ 築城地区(不燃性のみ)



施設の休館日



月
曜日

▶船迫築跡公園

▶各体育施設

▶社会福祉センター

の入浴事業

*貸館はしています。



火
曜日

▶コマーレ

▶図書館

▶中央公民館

▶ソピア



人の動き

	1 月末現在	前月比
人口	16,802 人	- 23
男	8,213 人	- 15
女	8,589 人	- 8
世帯	8,636 世帯	+ 23

2024年

3 月

相談はすべて無料です！

定期的な相談 (3月1日~4月5日)

心配ごと相談

相談できること

日常生活の悩み、家庭内の問題、財産相続問題、土地境界の問題、苦情など
どんな心配ごとでも○

時間 9:30 ~ 15:00

場所 築城社会福祉センター

☎ 社会福祉協議会 ☎(56)2223

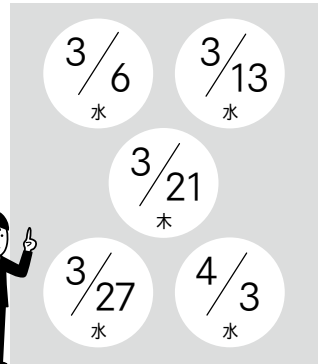

補聴器相談

相談できること

補聴器の点検・調整、部品の交換。補聴器の使用を検討している方の相談 ☎ 保険福祉課 障がい者支援係 (内線 166)

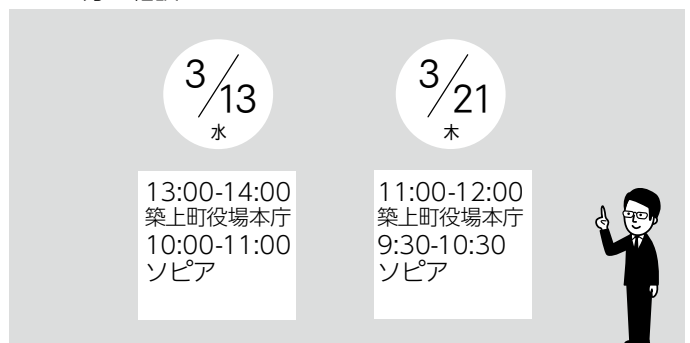

行政相談

相談できること

行政全般に対する苦情や意見・要望

時間 10:00 ~ 12:00

場所 ソピア

☎ 総務課 行政係 (内線 313)



認知症・介護個別相談

相談できること

認知症や介護について*3/8 (金までに要予約)

時間 14:00 ~ 15:00

場所 築上町役場 本庁

☎ 地域包括支援センター ☎(57)3200



人権相談 (弁護士)

相談できること

日常生活の悩み、人権に関すること*要予約

時間 13:30 ~ 15:30

場所 築城人権センター

☎ 人権課 人権男女共同参画係 (内線 340)



こころの健康相談

相談できること

こころの悩みや不安*前日 正午までに要予約

時間 13:00 ~ 17:00

場所 築上町役場 本庁

*訪問も可

☎ 子育て・健康支援課 健康づくり係 (内線 148)





豊築森林組合所属

おまた もとき
小俣 元稀

最近の活動

出前授業とショート動画の制作！

Q. 先月はどんなことがありましたか？

A. 下城井小学校の5、6年生を対象に出前授業を行いました。実際に下城井地区所有の森林で地元の木々を目で見て、触れて、音も聴いて勉強してもらいました。初めての出前授業でしたが、小学生の新鮮な感想を聞くことができ私自身も森林について学びを深めることができました！

Q. 現在取り組んでいることをくわしく教えてください！

A. 毎月動画を投稿することを目標に、林業にかかわるショート動画の企画、撮影、編集をしています。全く林業を知らなかった私の目線から制作した動画になっているので楽しんで見てもらえるのが嬉しいです！動画は築上町と協力隊のInstagramに投稿中！QRコードからご覧ください！



築上町観光協会所属

まいとう めぐみ
斎藤 愛

最近の活動

歴史×お菓子作りイベントを開催

Q. 先月はどんなことがありましたか？

A. 2月3日に、ここ2か月ほど準備をしていた「歴史 × お菓子作り」イベントを開催しました！10人の方に参加していただき、グループに分かれて江戸時代の「お菓子」を作り、試食会を行いました。皆さん想像以上に盛り上がってくださって、ほっと一安心です。

Q. 現在取り組んでいることをくわしく教えてください！

A. お菓子作りイベントが好評だったので、来年度からのミニイベントも同じようなことができないかなと考えています。SNS や広報紙で告知していきますので、よろしくお願いします！



物産館まこちの里所属

かとう しの
加藤 詩乃

最近の活動

お山 de マーケットに向けて準備中！

Q. 先月はどんなことがありましたか？

A. 引き続き寒田あられ作りをお手伝い中です！寒田あられは安価で手に入りますが、実はとても手がかかっているお菓子だと、作っていると実感します。まこちの里の寒田あられの特徴は素朴な甘味とサクサクの軽い食感。今期についたあられは3月頃から販売予定です！

Q. 現在取り組んでいることをくわしく教えてください！

A. 3月20日（水・祝）（春分の日）に牧の原キャンプ場でお山 de マーケットを開催します！早々に多くの出店者から申込みをいただき、また今回は観光大使の富永裕輔さんもゲストでお呼びします。お昼の時報でお馴染みの『築上の風』などを歌唱予定！ぜひ遊びに来てください！



Instagram

協力隊の日常を発信中！

ニュースポーツも体験しよう!

築上町 チャレンジ スポーツ教室

体験できるスポーツ

- ・ポッチャ
- ・フライングディスク
- ・ラダーゲッター
- ・ストラックアウト
- ・モルック
- ・バグジー 他

3/24 令和6年 築上町物産館
メタセの杜 10:00~15:00

体験料 無料 ※雨天中止

主催 築上町スポーツ協会
主審 築上町スポーツ推進委員

お問い合わせ 築上町
スポーツ協会事務局 TEL 0930-52-2780

キャンプ場のちいさなマルシェ vol.5

お山 de マーケット

キッチンカー ステージイベント
ハンドメイド雑貨 リラクゼーション

03.20 2024 祝日 10:00-15:00
WED 春分の日

場所 牧の原キャンプ場
福岡県築上郡築上町大字築田2005-2

入場無料 雨天決行

出店者情報はコチラ

SPECIAL GUEST!!
築上町観光大使
ランゲージングライター
「お山deマーケット」
「CHIKUKUO FARM」
の代表者として参加
富永裕輔

主催：築上町自治会 | 共催：築上町 | 企画・運営：まごちの里
お問い合わせ：まごちの里 (TEL: 0930-54-0111 | Instagram: @mskoti_no_sato_0303)

NPO 法人 築上町観光協会 だより
見たい! 知りたい! かんこう Info

〒829-0102 築上町大字築城 255-1 ☎0930(31)0306

築上町観光協会 HP や SNS では自然・文化、イベント、グルメや宿泊情報など町の魅力を余すことなくご紹介!

〒829-0102 築上町大字築城 255-1 ☎0930(31)0306

天神山しだれ桜祭り

今年も桜の開花時期に合わせ「天神山しだれ桜祭り」を開催します。地域の特産品販売やイベントも盛りだくさんです。期間中は宇都宮家の菩提寺である天徳寺で年に1度の寺宝を公開。ぜひお越しください。
*イベントなどは天候により中止になる場合があります。

- イベント
3月30日(土)・31日(日)
10:00~16:00
場所 天徳寺(本庄)駐車場そば
- ライトアップ日時
3月22日(金)~31日(日)
19:00~21:00

城井川河川敷 桜並木

昼は鮮やかなピンク色のトンネルを、夜はちょうちんのライトアップをお楽しみください! 約600本におよぶ桜並木が皆さんをお待ちしています。

- ライトアップ期間
3月20日(水・祝)~4月7日(日)

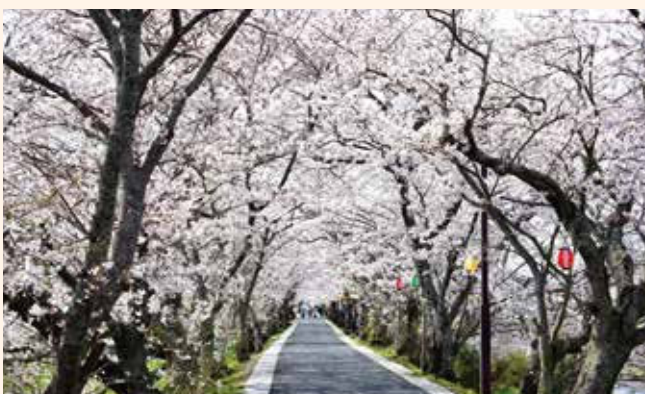

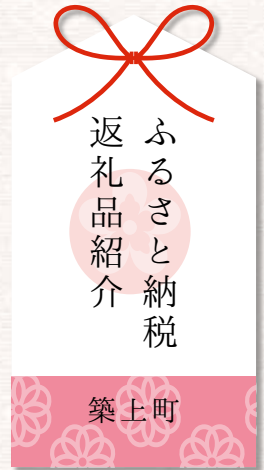

検索数が増えている防災グッズ

ふるさと納税返礼品のカテゴリーの中に「防災グッズ」があることをご存知でしょうか。近年の大規模災害の影響で防災グッズへの関心が高まっており、防災グッズカテゴリーが新設され、登録される返礼品の種類も増えてきています。築上町も防災グッズのカテゴリーに返礼品を登録しています。その返礼品は「非常食セット」。特産品である「築城基地名物隊員食堂カレー」と缶の中にパンが入っている「缶パン」のセットです。1月、2月に特に多く検索され、ポータルサイト「ふるさとチョイス」の防災グッズランキングで28位（2月8日時点）を獲得しました。もしものときのために防災グッズカテゴリーもぜひご覧ください。

協力事業者募集

築上町では、ふるさと納税制度で寄附者にお礼として贈呈する品物等、ご協力いただける町内事業者を募集しています。

☎ まちづくり振興課
地域係（内線 332）

みなさん みせたい！ 店 築上町のお店

割烹旅館紀文が届ける

kibun-sweets

初めは紀文の利用客の方にサービスで提供していたスイーツですが、とても好評だったことから本格的にフランス菓子を習い始め、5年ほど前から受注販売を始めました。キャリアが10年以上になった今でも技術向上のために学び続けています。程よい甘さの味もさることながら見た目の美しさに驚き。特別な日にぴったりのスイーツです。現在は「生デコレーションケーキ」、「生チョコデコレーションケーキ」、「プリン」、「ショコラムースカフェ」の注文を主に受けています。

SHOP DATA

築上町大字東築城 116-1 ☎ (52)0050 *お渡しの5日前までに要注文 [HP] <http://kibun-sweets.stores.jp/>



掲載店舗募集

掲載要件 ▶ 創業5年以内の店舗（事業主）または新規商品がある
▶ 店舗（店舗がない場合は事業主）の所在地が町内*詳しくはお問い合わせください。

築上町にある魅力的なお店や事業所を紹介していきます。☎ 産業課 商工係（内線 281）



築上町 master@town.chikugo.lg.jp