

福岡県 ため池 位置図

築上町 B2

1:10,000



● 防災重点ため池
- - - 行政界

- No ため池名
(02) 道源池
(04) 大平上池 (大平下池)
(05) 双子池
(06) 外輪町池
(07) 築城新池
(08) 大平池

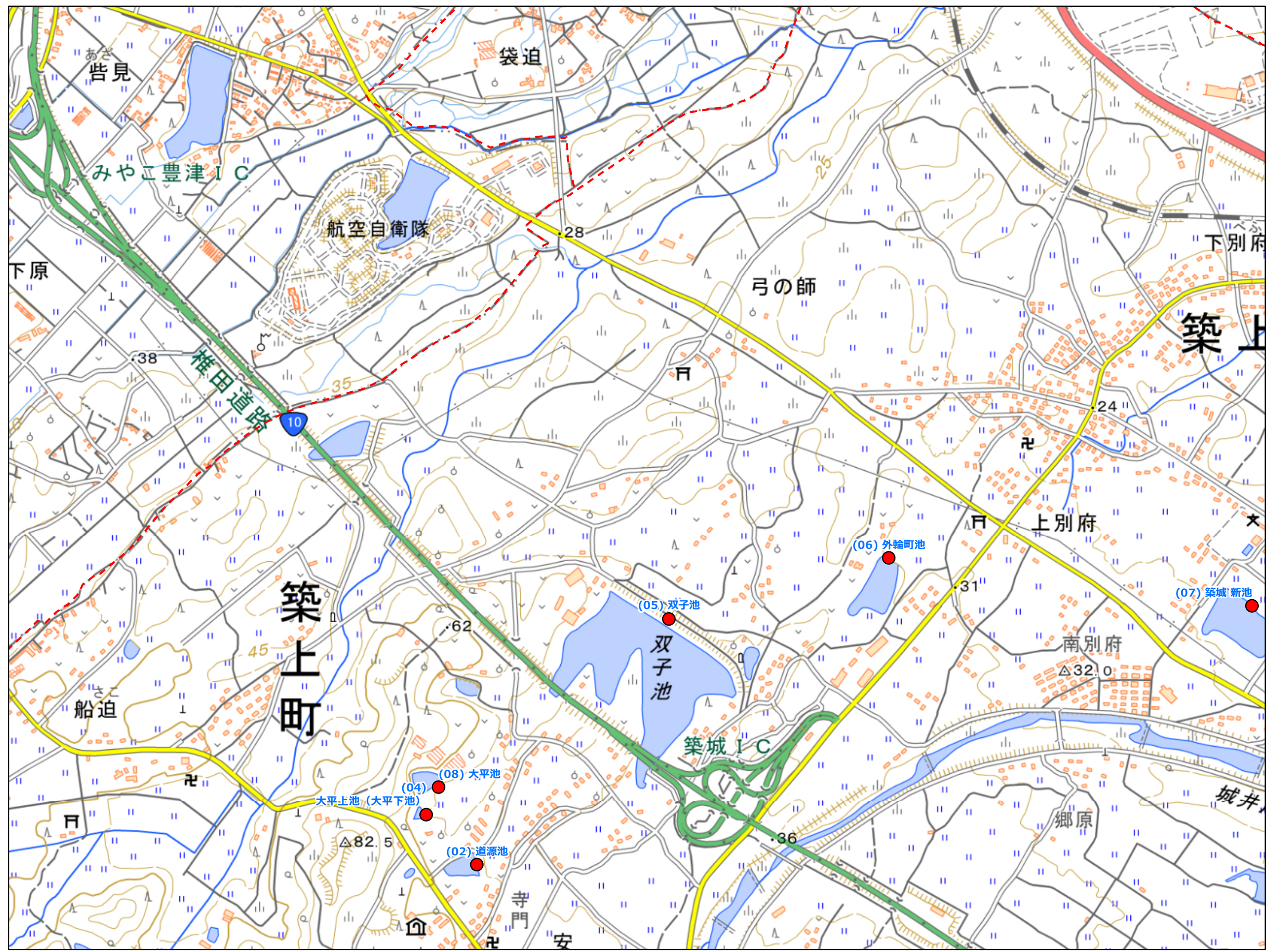

令和元年 8 月
水土里ネット福岡作成

「この地図は、国土地理院長の承認を得て、同院発行の電子地形図25000を複製したものである。(承認番号 令元情複、第537号)」

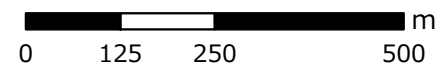

【連絡先】
築上町 建設課 TEL: 0930-56-0300

福岡県 ため池 位置図

築上町 B3

1:10,000



● 防災重点ため池
 - - - 行政界

- No ため池名
- (01) 非垣池
 - (02) 井尻池
 - (03) 徳光池
 - (04) 松ヶ迫池
 - (05) 横井塚池
 - (06) 小野原池
 - (08) 沼ヶ迫池
 - (09) 上農田池
 - (10) 下農田池
 - (11) 上中ノ迫池
 - (12) 下中ノ迫池



令和元年8月
 水土里ネット福岡作成

「この地図は、国土地理院長の承認を得て、同院発行の電子地形図25000を複製したものである。(承認番号 令元情複、第537号)」

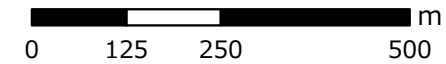

【連絡先】

築上町 建設課 TEL: 0930-56-0300

福岡県 ため池 位置図

築上町 C1

1:10,000



● 防災重点ため池
- - - 行政界

- No ため池名
(05) 奥池 1
(06) 節丸 狐迫池

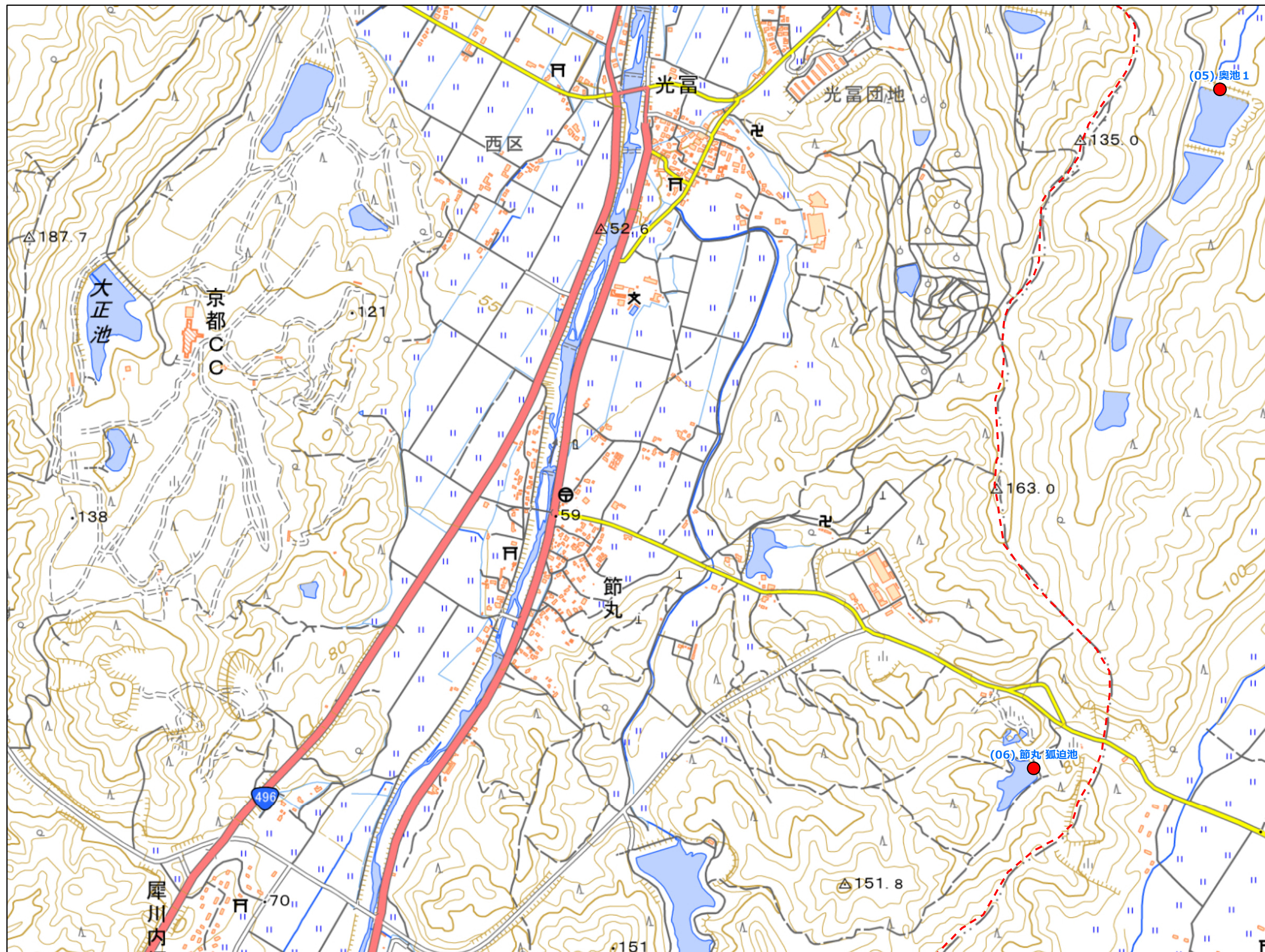

令和元年 8 月 水土里 ネット福岡作成

「この地図は、国土地理院長の承認を得て、同院発行の電子地形図25000を複製したものである。(承認番号 令元情複、第537号)」

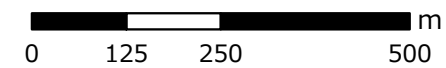

【連絡先】

築上町 建設課 TEL : 0930-56-0300

福岡県 ため池 位置図

築上町 C2

1:10,000



● 防災重点ため池
 - - - 行政界

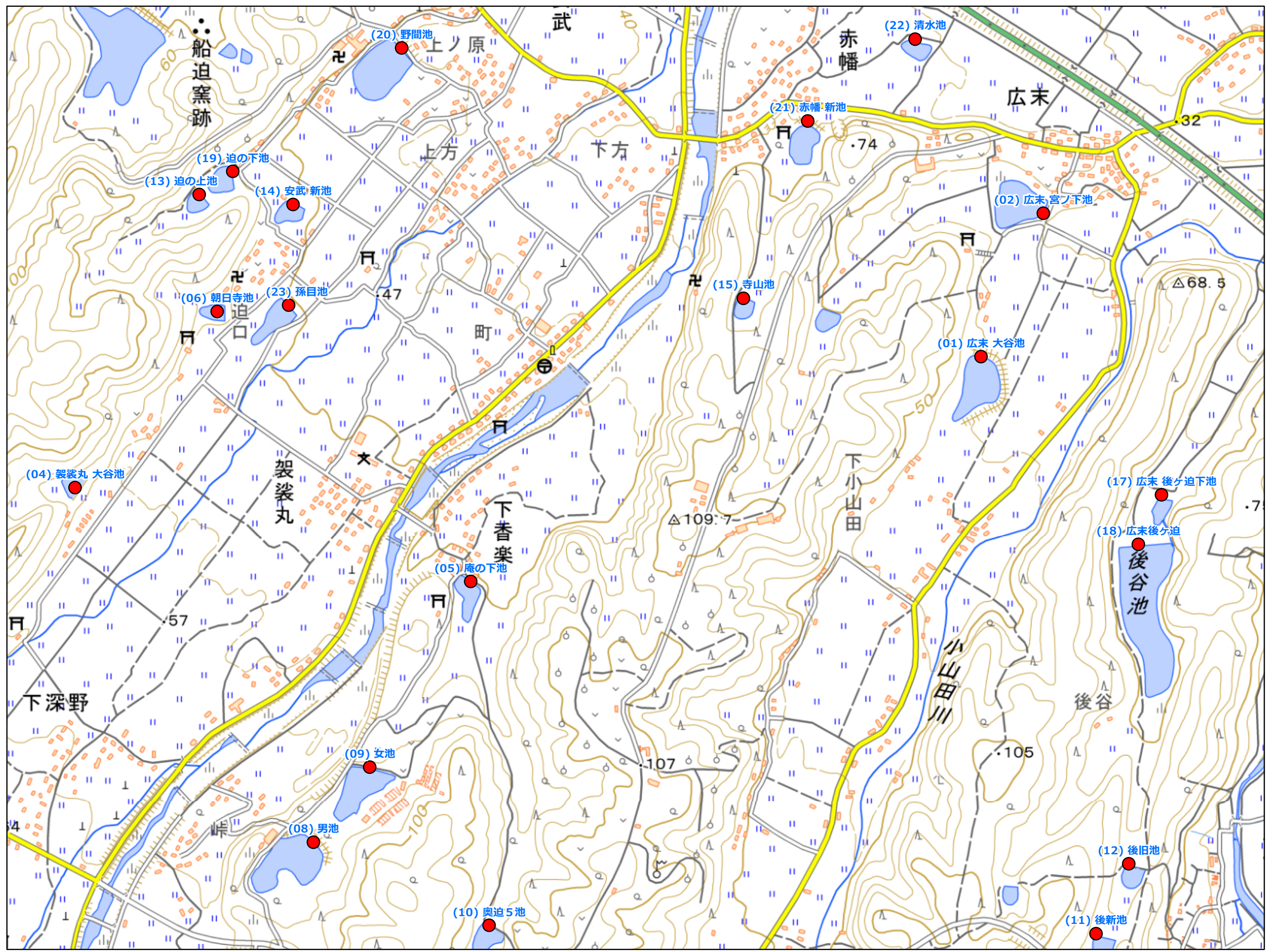

- No ため池名
- (01) 広末 大谷池
 - (02) 広末 宮ノ下池
 - (04) 袈裟丸 大谷池
 - (05) 庵の下池
 - (06) 朝日寺池
 - (08) 男池
 - (09) 女池
 - (10) 奥迫5池
 - (11) 後新池
 - (12) 後旧池
 - (13) 迫の上池
 - (14) 安武 新池
 - (15) 寺山池
 - (17) 広末 後ヶ迫下池
 - (18) 広末後ヶ迫
 - (19) 迫の下池
 - (20) 野間池
 - (21) 赤幡 新池
 - (22) 清水池
 - (23) 孫目池

令和元年8月
 水土里ネット福岡作成

「この地図は、国土地理院長の承認を得て、同院発行の電子地形図25000を複製したものである。(承認番号 令元情複、第537号)」

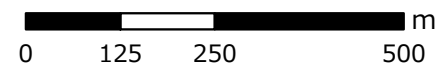

【連絡先】
 築上町 建設課 TEL: 0930-56-0300

福岡県 ため池 位置図

築上町 C3

1:10,000



● 防災重点ため池
 - - - 行政界

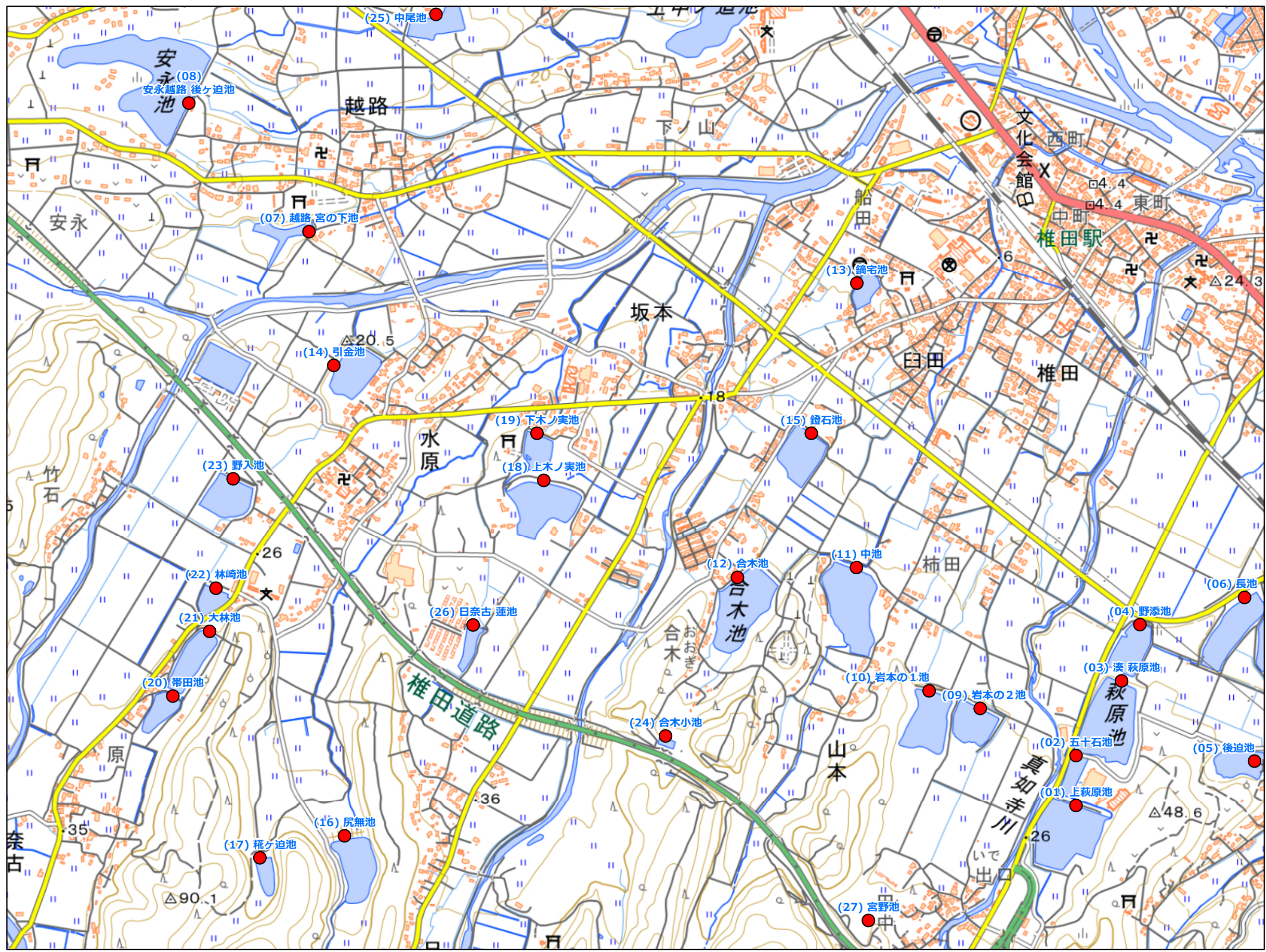

- No. ため池名
- (01) 上萩原池
 - (02) 五十石池
 - (03) 湊萩原池
 - (04) 野添池
 - (05) 後迫池
 - (06) 長池
 - (07) 越路 宮の下池
 - (08) 安永越路 後ヶ迫池
 - (09) 岩本の2池
 - (10) 岩本の1池
 - (11) 中池
 - (12) 合木池
 - (13) 鎧石池
 - (14) 引金池
 - (15) 鏡石池
 - (16) 尻無池
 - (17) 糞ヶ迫池
 - (18) 上木ノ実池
 - (19) 下木ノ実池
 - (20) 帯田池
 - (21) 大林池
 - (22) 林崎池
 - (23) 野入池
 - (24) 合木小池
 - (25) 中尾池
 - (26) 日奈古 蓮池
 - (27) 宮野池

令和元年 8月 水土里ネット福岡作成

「この地図は、国土地理院長の承認を得て、同院発行の電子地形図25000を複製したものである。(承認番号 令元情複、第537号)」

【連絡先】
 築上町 建設課 TEL : 0930-56-0300

福岡県 ため池 位置図

築上町 C4

1:10,000



- 防災重点ため池
- - - 行政界

No ため池名
(02) 湊谷池

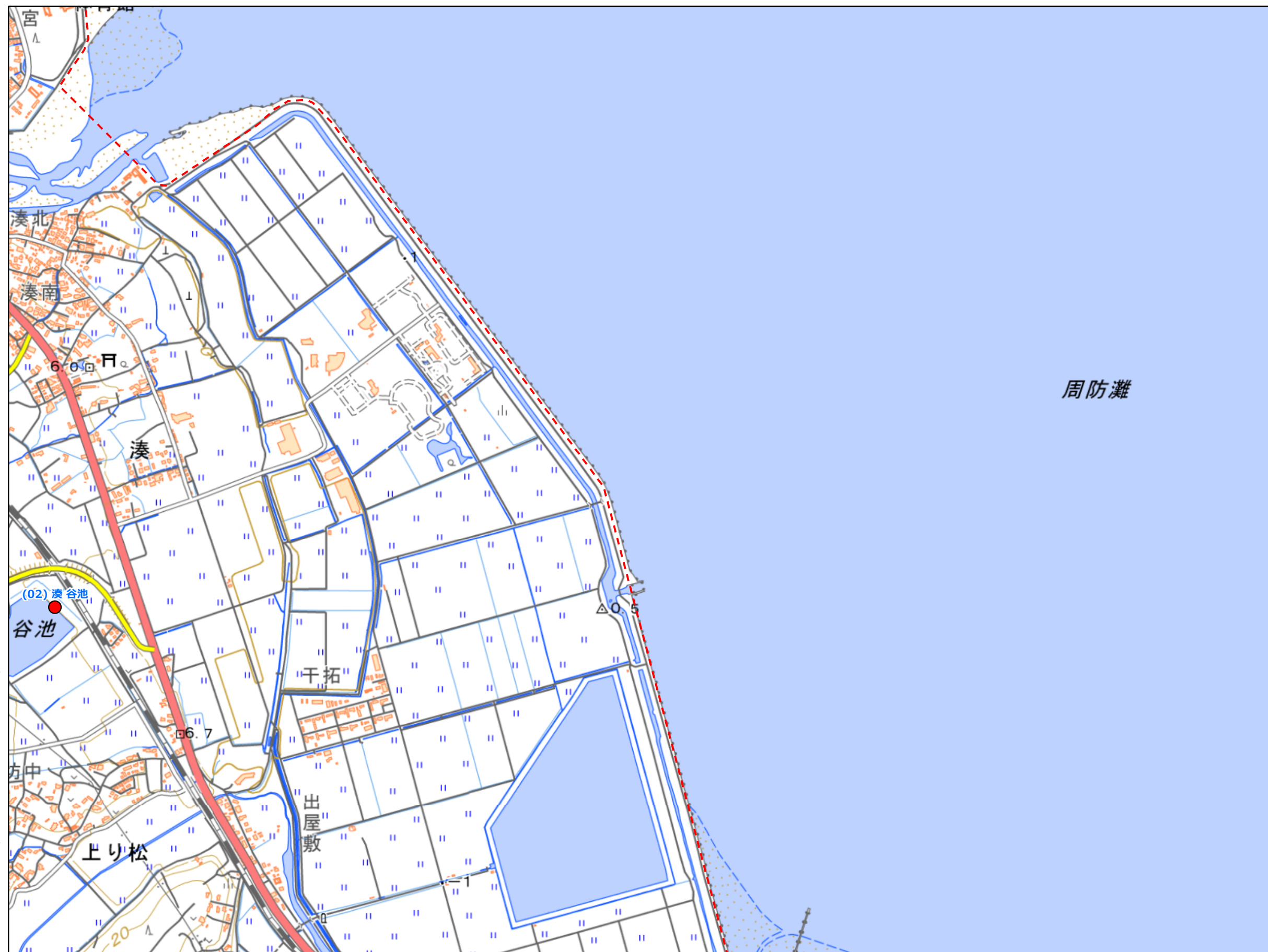

令和元年8月
水土里ネット福岡作成

「この地図は、国土地理院長の承認を得て、同院発行の電子地形図25000を複製したものである。(承認番号 令元情複、第537号)」

【連絡先】

築上町 建設課 TEL: 0930-56-0300

